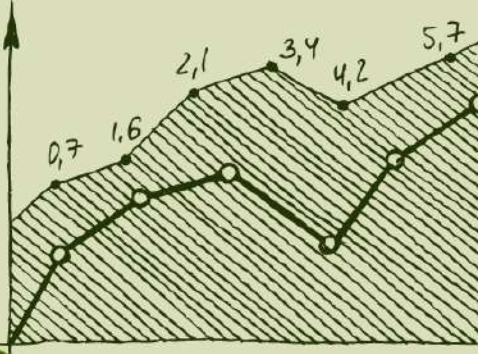

ECOSYSTEM

Centro de Estudios Politécnicos

Montse, Olga, Noemí, Sonia y Edith

2n AFI

HELENA PRAT, POL MONGAY, PATRICIA MATEU, OSCAR GOMEZ, CARLOS VILLENA Y DAINA BERMEJO

ÍNDICE

1. Idea de negocio 1
2. Logo y manual de identidad 2
a. Tipo de logo 2
b. Logotipo 2
c. Coordenadas de los colores 3
3. Estudio de la forma jurídica 4
a. Forma jurídica escogida 4
b. Capital social 4
c. Valor nominal y número de participantes 4
d. Número de socios y participación capital social 5
e. Nombre de participaciones que tiene cada socio 5
f. Administradores de la empresa 6
4. Estudio de la ubicación 7
a. Justificación de la localización 7
b. Nombre y dirección 7
c. Cuota mensual 7
d. Fotos del local 8
e. Servicios que ofrece 9
5. Documentos de constitución 10
6. Coste del personal 56
a. Definición de los puestos de trabajo 56
i. Perfiles personales 57
ii. Organigrama de la empresa 59
b. Estudio de los colaboradores externos de la empresa 60
c. Política de RRHH 61
7. DAFO 63
8. TARGET, PRECIO Y PRODUCTO 66
a. Target 66
b. Producto 68
i. Productos Geotérmicos 68
ii. Servicios Biocombustibles 69
c. Precio 69
9. Inversión inicial 71
a. Balance situación inicial 71
b. Inversión inicial 71
c. Estudio de costes 72
i. Costes fijos 72
ii. Costes variables 73
d. Plan de Tesorería 74
i. Previsión de cobros 74

ii. Previsión de pagos 74
iii. Presupuesto de Tesorería 75
iv. Flujos de caja 76
10. Punto muerto 78
a. Biocombustible 78
b. Geotermia 79
c. Conclusión Biocombustible y Geotermia 80
11. VAN y TIR 81
a. Análisis de la TIR 81
b. Análisis de la VAN 82
12. Conclusiones 83
13. Webgrafía 84

1. IDEA DE NEGOCIÓ

Primeramente, generamos una reunión entre todos los socios que íbamos a formalizar la empresa, en dicha reunión sacamos una lluvia de ideas para valorar los puntos positivos y negativos de cada opción.

Tratando de buscar la idea más competitiva en el mercado, hemos decidido crear una empresa de suministro de energía geotérmica y biocombustibles que hará de intermediaria entre el proveedor y los clientes, buscando llevarse una comisión por el proceso y la atención realizada.

Creemos que es una buena opción de negocio tanto a nivel de mercado como a nivel medioambiental, ya que podemos ayudar a reducir la contaminación haciendo uso de otros materiales con menos impacto medioambiental, siendo un tema en auge en los últimos tiempos.

2. LOGO Y MANUAL DE IDENTIDAD

a. TIPO DE LOGO

Somos una empresa que nos dedicamos al tema del medio ambiente, biocombustible y energía geotérmica

Valores: Queremos que nuestra empresa sea una de las reconocidas de este mundo, nuestra prioridad es tener valores sociales, si es posible cooperando con otras empresas y valores del servicio al cliente, para que ellos se sientan apoyados y que tengan un mejor servicio
Misión: Ser una empresa económica donde cualquier persona pueda acceder a nuestro biocombustible y energía geotérmica y así ayudar a contribuir a la disminución de la contaminación
Visión: Nuestra visión es que cada vez más gente se sume al uso de biocombustible y poder acceder a la geotermia o que al menos sepan y apoyen a nuestra empresa,

b. LOGOTIPO

Nosotros hemos escogido dos colores, que son el marrón y verde, ya que al ser una empresa que queremos que la contaminación disminuya y es una empresa que apoya el medio ambiente hemos cogido los colores que predominan en ese tema.
El color verde representa vida y renovación, la sensación que te da al visualizarlo es de medioambiente, armonía, salud, naturaleza… En cambio el color marrón representa la tierra, un color que significa natural y seguro.

Hemos elegido la media circunferencia dando el significado de unión ya que en nuestro logo hay una casa la cual es de nuestros clientes, el árbol en medio que da a entender que es nuestro producto que se une a nuestra empresa que es la figura del edificio.

Hemos elegido este tipo de topografía porque queremos transmitir confianza y seguridad a nuestros clientes

Lo que queremos dar a entender con nuestro logo es que tanto a los clientes como nosotros nos une la cura del medio ambiente y disminuir la baja contaminación que es nuestro objetivo

Hemos elegido un imagotipo ya que así se diferencia la letra de la imagen

c. COORDENADAS DE LOS COLORES

Marrón

HEX

#641E16

RGB

100, 30, 22

HSL

6°, 64%, 24%

Verde

HEX

#2ECC71

RGB

46, 204, 113

HSL

145, 63%, 49%

3. ESTUDIO DE LA FORMA JURÍDICA

a. FORMA JURÍDICA ESCOGIDA

Por nuestro trabajo y nuestra situación, hemos elegido la Sociedad de Responsabilidad Limitada.
Este tipo de sociedad es el más adecuado para pequeñas y medianas empresas como sería nuestro caso, ya que la responsabilidad de los socios es limitada al capital aportado y los trámites necesarios para su constitución son sencillos y económicos. Además, sólo son necesarios un mínimo de 3.000€ para su constitución.

La transmisión de las participaciones es limitada, lo cual significa que en el caso de quererlas traspasar todos los socios tendrían que estar de acuerdo en la entrada de un nuevo socio.
·Los socios pueden ser tanto trabajadores como capitalistas

b. CAPITAL SOCIAL

Nuestra sociedad empieza con un capital social de 15.000 €, que aportamos los 6 socios a partes iguales, es decir, 2.500 € cada uno, para poder tener una base por la cual responder en cualquier momento.
Recordemos que estos 15.000€ de capital inicial, pueden ser dinero en efectivo como mobiliario, maquinaria, elementos de transporte, utillaje…En nuestro caso todas las aportaciones serán dinerarias.

c. VALOR NOMINAL Y NÚMERO DE PARTICIPACIONES

$$\text{Nº Participaciones: } \frac{\text{CAPITAL SOCIAL}}{\text{VALOR NOMINAL}}$$

Teniendo en cuenta las participaciones de otras empresas para mirar de coger ejemplo y ponerlo en práctica para nuestra empresa, hemos pensado que el valor nominal más correcto sería de 2€.

Por lo tanto, poniendo en práctica esta fórmula, sería tal que 15000/2 = 7500 participaciones.

d. NÚMERO DE SOCIOS Y PARTICIPACIÓN CAPITAL SOCIAL

SOCIO	TIPO	DNI	DIRECCIÓN
Pol Mongay	Socio Capitalista	21783292-S	Barcelona
Daina Bermejo	Socia Capitalista	54250050-L	Montmeló
Carlos Villena	Socio Capitalista	53642322-C	Sant Adrià del Besós
Helena Prat	Socia Capitalista	49363110-G	Llinars
Patricia Mateu	Socia Capitalista	48546854-S	Badalona
Oscar Gomez	Socio Trabajador	47592923-N	Barcelona

e. NOMBRE DE PARTICIPACIONS QUE TIENE CADA SOCIO

SOCIOS	VALOR	Nº PARTICIPACIONES	% PARTICIPACIONES	NUMERACIÓN PARTICIPACIONES
Pol Mongay	2	1250	16,66%	1 - 1250
Daina Bermejo	2	1250	16,66%	1251 - 2500
Carlos Villena	2	1250	16,66%	2501 - 3750
Helena Prat	2	1250	16,66%	3751 - 5000
Patricia Mateu	2	1250	16,66%	5001 - 6250
Oscar Gomez	2	1250	16,66%	6251 - 7500

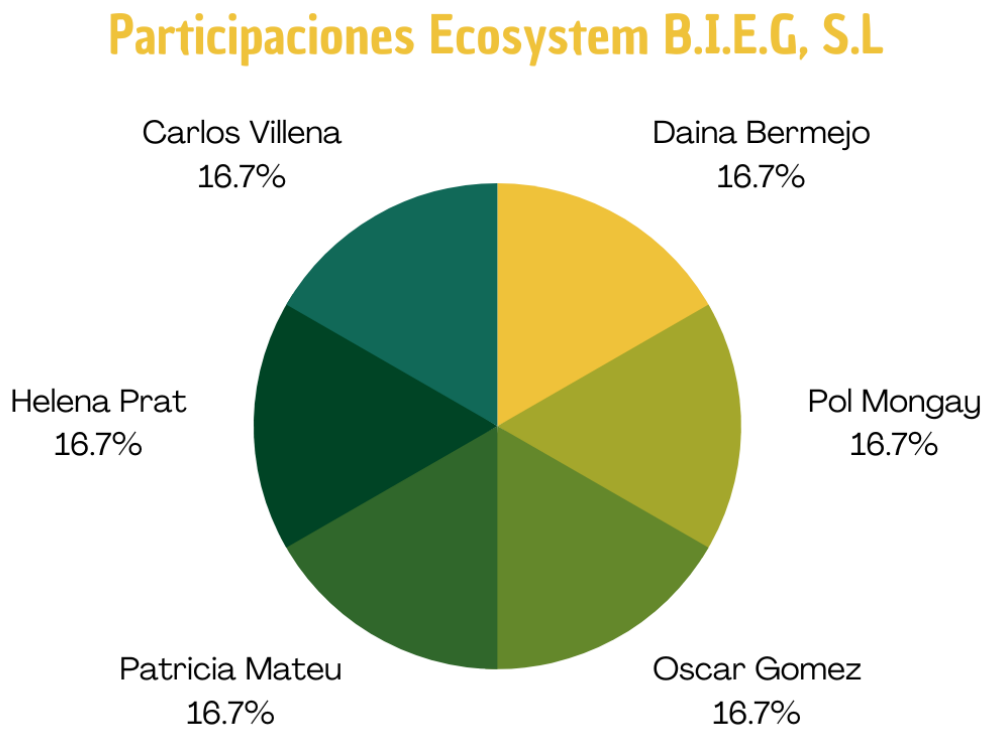

Las decisiones en junta de socios se tomarán por mayoría absoluta, es decir, hace falta que 4 socios estén de acuerdo en lo mismo.

f. ADMINISTRADORES DE LA EMPRESA

Como hemos estado estudiando, esta empresa tendrá 2 administradores mancomunados, es decir que cualquier movimiento de la empresa que queramos hacer tienen que firmar las dos partes.

Después de hacer una votación entre todos los socios, hemos elegido que los administradores sean los siguientes.

Los administradores de Ecosystem B.I.E.G, S.L. son:

- Patricia Mateu
- Pol Mongay

4. ESTUDIO DE LA UBICACIÓN

a. JUSTIFICACIÓN DE LA LOCALIZACIÓN

Primeramente, por las características de nuestra empresa hemos realizado un estudio de las oficinas de alquiler que encajaban dentro de nuestro presupuesto, tamaño y localización valorando el dinero que nos podíamos permitir en dicho local.
La elección realizada comporta un coworking de 12m^2 por un precio de 115€ al mes, siendo el precio del metro cuadrado de 9,58€/m^2.
La localización decidida por los socios ha sido Barcelona ya que creemos que es una ciudad con alta afluencia de gente y con un nivel adquisitivo medianamente alto, precisando más hemos buscado una zona transitada entre dos puntos reconocidos en la ciudad, como són: El arco del Triunfo y la plaza Urquinaona. Para que los clientes nos encuentren de manera fácil.

b. NOMBRE Y DIRECCIÓN:

Oficina en c/ Trafalgar 35, 08150, Barcelona
La dreta de l'eixample

c. CUOTA MENSUAL

- 115,69€
- 24,29€ IVA 21%
- 17,35€ IRPF 19%
- 122,63€ Total

d. FOTOS DEL LOCAL:

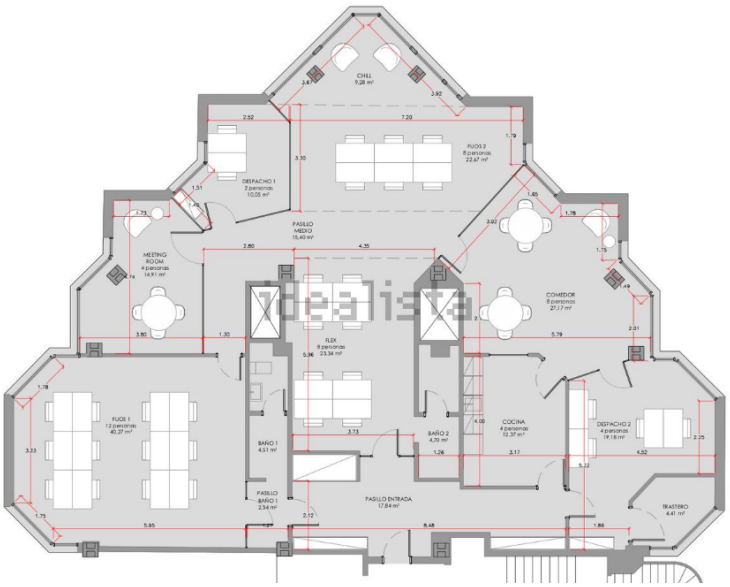

e. SERVICIOS QUE OFRECE:

El servicio que ofrecemos en nuestro local tratará de una gestoría donde mostraremos nuestros productos mediante una buena atención al cliente de nuestros comerciales, utilizando así muestra oficina para poder reunirnos con nuestros clientes y poderles explicar de una manera más profunda sobre nuestro servicio y así dar un trato más especializado por cada caso.

REGISTRO MERCANTIL CENTRAL
SECCION DE DENOMINACIONES

PRÍNCIPE DE VERGARA, 94
TELF. 91.563.12.52
MADRID

CERTIFICACIÓN Nº. 06157864

DON **José Luis Benavides del Rey**, Registrador Mercantil Central, en base a lo interesado por:

D/Da. ***Pol Mongay*** en solicitud formulada con fecha ***29 de septiembre de 2022*** y número de entrada 081105135009059952,

CERTIFICO: Que **NO FIGURA** registrada la denominación

#***ECOSYSTEM B.I.E.G, S.L.***# #

En consecuencia, se ha reservado dicha denominación a favor del citado interesado, por el plazo de quince meses a contar des de esta fecha, conforme a lo establecido en el artículo 412.1 del reglamento del Registro Mercantil.

Madrid, a 3 de Octubre de 2022.

EL REGISTRADOR,

NOTA.- Esta certificación tendrá una vigencia, a efectos de otorgamiento de escritura, de DOS MESES contados des de la fecha de su expedición, de conformidad a lo establecido en el art. 414.1 del Reglamento del Registro Mercantil.

REGISTRO MERCANTIL CENTRAL
SECCION DE DENOMINACIONES

ADVERTENCIAS
1º ES ACONSEJABLE SOLICITARAL MENOS DENOMINACIONES DISTINTAS
2º NO SE CURSARAN PETICIONES QUE NO SEAN CLARAMENTES CECIBLES

C/ PRINCIPE DE VERGARA, Nº 04
TELF: 91.563.12.52 FAX: 91.863.09.26
MADRID

SOLICITUD DE CERTIFICACIÓN

Beneficiario de la denominación social

A) En caso de CONSTITUCIÓN DE SOCIEDAD, indíquese el nombre y apellidos o denominación social de uno de los socios fundadores.
Helena Prat del Moral
.

B) En caso de CAMBIO DE DENOMINACIÓN o ADAPTACIÓN DE SOCIEDADES YA CONSTITUIDAS, indíquese el nombre actual de la sociedad.

_____.

Denominaciones solicitadas

PRIMER DENOMINACIÓN (2)
BIOENERGY_B.I.E.G, _____.
_____.
.

SEGUNDO DENOMINACIÓN
BIOLAND _____.
_____.

TERCERA DENOMINACIÓN
BIOENERGY _____.
_____.

CUARTA DENOMINACIÓN
_____.
_____.

QUINTA DENOMINACIÓN
_____.
_____.

FORMA SOCIAL: **Sociedad Responsabilidad Limitada .**

PRESENTANTE DE LA SOLICITUD
Pol Mongay ……
MADRID, a …29…. de …Septiembre….. de 2022

Firma del presentante

FACTURA A NOMBRE DE { **BENEFICIARIO** ☐ / **PRESENTANTE** ☒ } **NIF.:** **49363110G**

C/ Pau Casals, 99 .
Población: Llinars del Vallès C.P.: 08450
Provincia: Barcelona País: España

CERTIFICACIÓN:
a) OBTENCIÓN POR VIA TELEMATICA…….. E-MAIL .
b) OBTENCIÓN POR PAPEL …X..

Factura

REGISTRO MERCANTIL CENTRAL
SECCION DE DENOMINACIONES

Fecha: 10/4/2022
Crédito nº [100]

Para

POL MONGAY
Carrer Trafalgar, 33
08010, La Dreta de l'Eixample,
Barcelona
935487516
Id. de cliente ACB485

Descripción	Total
Solicitud de Certificación Negativa	13,52

Subtotal	13,52
IVA	2,84
Total	16,36

REGISTR0 MERCANTIL CENTRAL DE MADRID
CIF: Q- 2863020 – J
C/PRINCIPE DE VERGARA Nº 04
Madrid
TELF: 9156312052
FAX: 918630926

ACUERDO DE VOLUNTADES

EN BARCELONA, mi residencia, a **3 de Octubre de 2022**

_____

……...

REUNIDOS:

Pol Mongay, Carlos Villena, Helena Prat, Daina Bermejo, Patricia Mateu y Oscar Gómez , mayores de edad, solteras/os, de vecindad civil catalana vecinas de Barcelona, y con domicilio **C/Pelai 12, C/Diposit 234, AVDA. de la playa 2, N-ll 555, C/Guifre 1 y C/dels arbres 23**, con DNI **21783292S, 53642322C, 49363110G, 54250050L, 48546854S Y 47592923N** respectivamente.----------

ACUERDAN:

PRIMERO: Que tienen la voluntad de constituirse en Sociedad Limitada, bajo la denominación social**. Ecosystem B.I.E.G S.L.**, cuya reserva de denominación ha sido efectuada en el Registro Mercantil Central, con el número de certificación **B08123457**

SEGUNDO: Que tendrá como objeto social inicialmente el de. **Venta y distribución,** pudiendo ejercer la actividad de comercio mayor, de toda clase de productos que quedan integrados en este epígrafe de I.A.E. **871 .**

TERCERO: Que el domicilio social y fiscal se fijará en **C/ Trafalgar** nº 33

CUARTO: Que la fecha del cierre del ejercicio social y fiscal será a 31 de diciembre de cada año.

QUINTO: Esta sociedad se constituirá con un capital social inicial de **15000** euros, siendo conforme a lo dispuesto en el art. 4 de la Ley 2/1995, de 23 de marzo, de Sociedades de Responsabilidad Limitada.

SEXTO: Asimismo, acuerdan los comparecientes, que Dña./Don **Pol Mongay y Patricia Mateu** son nombrados como ADMINISTRADORES que actuarán de forma MANCOMUNADOS, quien llevará a cabo todo tipo de actos, contratos y trámites en nombre de la Sociedad, conforme dispone el Capítulo U de la Ley 2/1995, de 23 de marzo, de Sociedades Responsabilidad Limitada.

De igual forma queda autorizada a realizar todos los trámites necesarios para la constitución y puesta en funcionamiento de la misma.

SÉPTIMO: El capital social queda fijado en **15000** euros, dividido en **7500** participaciones sociales, iguales y con valor nominal cada una de ellas de **2** euros.

Pol Mongay aporta la cantidad de **2500** EUROS, adjudicándose en el pago de **1250** participaciones sociales, números **1 - 1250** ambos inclusive. **Carlos Villena** aporta la cantidad de **2500** EUROS, adjudicándose en el pago de **1250** participaciones sociales, números **1251 - 2500** ambos inclusive. **Helena Prat** aporta la cantidad de **2500** EUROS, adjudicándose en el pago de **1250** participaciones sociales, números **2501 – 3750** ambos inclusive. **Daina Bermejo** aporta la cantidad de **2500** EUROS, adjudicándose en el pago de **1250** participaciones sociales, números **3751 - 5000** ambos inclusive. **Patricia Mateu** aporta la cantidad de **2500** EUROS, adjudicándose en el pago de **1250** participaciones sociales, números **5001 - 6250** ambos inclusive. **Oscar Gomez** aporta la cantidad de **2500** EUROS, adjudicándose en el pago de **1250** participaciones sociales, números **6251 - 7500** ambos inclusive. Y para que así conste a los efectos oportunos, se expide el presente acuerdo, firmado por todos los concurrentes en **Barcelona,** a 03 de Octubre de dos mil veintidós.

Fdo.- **Pol Mongay**
Fdo.- **Carlos Villena**
Fdo.- **Helena Prat**
Fdo.- **Daina Bermejo**
Fdo.- **Oscar Gomez**
Fdo.- **Patricia Mateu**

MINISTERIO DE ECONOMÍA Y HACIENDA

Agencia Tributaria

Teléfono: 901 33 55 33
www.agenciatributaria.es

DECLARACIÓN CENSAL
de alta, modificación y baja en el Censo de Empresarios, Profesionales y Retenedores

Modelo **036**

Datos identificativos

Espacio reservado para la etiqueta identificativa.

101	NIF
102	Apellidos y nombre o razón o denominación social: Ecosystem B.I.E.G, S.L.

Espacio reservado para numeración por código de barras

1. CAUSAS DE PRESENTACIÓN

A) Alta

110 [X] Solicitud de Número de Identificación Fiscal (NIF)

111 [ ] Alta en el censo de empresarios, profesionales y retenedores

B) Modificación

120 [ ] Solicitud de NIF definitivo, disponiendo de NIF provisional.

121 [ ] Solicitud de nueva tarjeta acreditativa del NIF.

122 [ ] Modificación domicilio fiscal. (páginas 2A, 2B y 2C)

123 [ ] Modificación domicilio social o de gestión administrativa. (páginas 2A y 2B)

124 [ ] Modificación domicilio a efectos de notificaciones. (páginas 2A, 2B y 2C)

125 [ ] Modificación otros datos identificativos. (páginas 2A, 2B y 2C)

126 [ ] Modificación datos representantes. (página 3)

127 [ ] Modificación datos relativos a actividades económicas y locales. (página 4)

128 [ ] Modificación de la condición de Gran Empresa o Admón. Pública de presupuesto superior a 6.000.000 de euros. (página 5)

129 [ ] Solicitud de alta/baja en el registro de devolución mensual. (página 5)

130 [ ] Solicitud de alta/baja en el registro de operadores intracomunitarios. (página 5)

131 [ ] Modificación datos relativos al Impuesto sobre el Valor Añadido. (página 5)

132 [ ] Modificación datos relativos al Impuesto sobre la Renta de las Personas Físicas. (página 6)

133 [ ] Modificación datos relativos al Impuesto sobre Sociedades. (página 6)

134 [ ] Modificación datos relativos al Impuesto sobre la Renta de no Residentes correspondiente a establecimientos permanentes o a entidades en atribución de rentas constituidas en el extranjero con presencia en territorio español. (página 6)

135 [ ] Opción/renuncia por el Régimen fiscal especial del Título II de la Ley 49/2002. (página 6)

136 [ ] Modificación datos relativos a retenciones e ingresos a cuenta. (página 7)

137 [ ] Modificación datos relativos a otros Impuestos. (página 7)

138 [ ] Modificación datos relativos a regímenes especiales del comercio intracomunitario. (página 7)

139 [ ] Modificación datos relativos a la relación de socios, miembros o partícipes. (página 8)

140 [ ] Dejar de ejercer todas las actividades empresariales y/o profesionales (personas jurídicas y entidades, sin disolución. Entidades inactivas).

Fecha efectiva del cese

141 __ / __ / ____

C) Baja

150 [ ] Baja en el censo de empresarios, profesionales y retenedores.

151 Causa

Fecha efectiva de la baja

152 __ / __ / ____

Lugar, fecha y firma

Lugar: Barcelona

Fecha: 04/10/2022

Firma en calidad de: Administrador

Firma

Firmado D./Dª.: Pol Mongay y Patricia Mateu

2. IDENTIFICACIÓN

A) Personas físicas

A1 Persona física residente en España ☐ A2 Persona física no residente en España ☐ A3 Nacionalidad

Identificación

A4 NIF/NIE | A5 Apellido 1 | A6 Apellido 2 | A7 Nombre | A8 Nombre comercial

Domicilio fiscal en España

A11 Tipo de vía | A12 Nombre de la vía pública | A13 Tipo Num. | A14 Núm. casa | A15 Calif. nu | A16 Bloque | A17 Portal | A18 Escal. | A19 Planta | A20 Puerta

A21 Complemento domicilio (ej: Urbanización.., Polígono Industrial.., C. Comercial..,) | A22 Localidad / Población (si es distinta de Municipio) | A29 e-mail

A23 C. Postal | A24 Nombre del Municipio | A25 Provincia | A26 Tfno. Fijo | A27 Tfno. Móvil | A28 Núm. de FAX

Domicilio fiscal en el estado de residencia (no residentes)

A31 Domicilio (Address)

A32 Complemento domicilio (si fuese necesario) | A34 Población / Ciudad | A99 e-mail

A33 C. Postal (ZIP) | A35 Provincia / Región / Estado | A36 País | A37 Cod. País | A38 Tfno. Fijo | A39 Tfno. Móvil | A40 Núm. de FAX

Domicilio a efectos de notificaciones (si es distinto del fiscal, cumplimente el apartado 1 ó el 2 según estime oportuno)

1) A41 Tipo de vía | A42 Nombre de la vía pública | A43 Tipo Num. | A44 Núm. casa | A45 Calif. nu | A46 Bloque | A47 Portal | A48 Escal. | A49 Planta | A50 Puerta

A51 Complemento domicilio (ej: Urbanización.., Polígono Industrial.., C. Comercial..,) | A52 Localidad / Población (si es distinta de Municipio) | A70 e-mail

A53 C. Postal | A54 Nombre del Municipio | A55 Provincia | A56 Tfno. Fijo | A57 Tfno. Móvil | A58 Núm. de FAX

A59 Destinatario (si es distinto del declarante) | A60 En calidad de: (representante, apoderado, familiar, etc...)

2) A61 APARTADO DE CORREOS NÚMERO: | A62 Población / Ciudad

A63 C. Postal | A64 Provincia | A65 Tfno. Fijo | A66 Tfno. Móvil | A67 Núm. de FAX

A68 Destinatario (si es distinto del declarante) | A69 En calidad de: (representante, apoderado, familiar, etc...)

Domicilio gestión administrativa (si es distinto del fiscal)

A71 Tipo de vía | A72 Nombre de la vía pública | A73 Tipo Num. | A74 Núm. casa | A75 Calif. nu | A76 Bloque | A77 Portal | A78 Escal. | A79 Planta | A80 Puerta

A81 Complemento domicilio (ej: Urbanización.., Polígono Industrial.., C. Comercial..,) | A82 Localidad / Población (si es distinta de Municipio)

A83 C. Postal | A84 Nombre del Municipio | A85 Provincia | A86 Tfno. Fijo | A87 Tfno. Móvil | A88 Núm. de FAX

Establecimientos permanentes

A91 ¿Opera en España a través de establecimiento permanente? SÍ ☐ NO ☐ A92 ¿Cuántos? ☐

Identifique los establecimientos permanentes a través de los que opera en España. Indique sólo la denominación diferenciada asignada a cada uno:

A94 1 Denominación

A96 2 Denominación

A98 3 Denominación

2. IDENTIFICACIÓN (continuación)

B) Personas jurídicas o entidades

B1 Persona jurídica o entidad residente en España | B2 Persona jurídica o entidad no residente en España | B3 Código del país de constitución

Identificación

B4 NIF | B5 Razón o denominación social: Ecosystem B.I.E.G, S.L. | B6 Anagrama

B7 NIF otros países | B8 Fecha acuerdo voluntades: 04/ 10 / 2022 | B9 Fecha constitución | B10 Fecha inscripción registral

Domicilio fiscal en España

B11 Tipo de vía	B12 Nombre de la vía pública	B13Tipo Num.	B14Núm. casa	B15Calif. nu	B16Bloque	B17Portal	B18Escal.	B19Planta	B20Puerta
Calle	Trafalgar	33							

B21 Complemento domicilio (ej: Urbanización.., Polígono Industrial.., C. Comercial..,): Comercial | B22 Localidad / Población (si es distinta de Municipio) | B29 e-mail: ecosystem.M13@gmail.com

B23 C. Postal	B24 Nombre del Municipio	B25 Provincia	B26 Tfno. Fijo	B27 Tfno. Móvil	B28 Núm. de FAX
08150	Barcelona	Barcelona	912345678	612345678	

Domicilio fiscal en el estado de residencia o de constitución (no residentes)

B31 Domicilio (Address)

B32 Complemento domicilio (si fuese necesario) | B34 Población / Ciudad | B99 e-mail

B33 C. Postal (ZIP)	B35 Provincia / Región / Estado	B36 País	B37 Cod. País	B38 Tfno. Fijo	B39 Tfno. Móvil	B40 Núm. de FAX

Domicilio a efectos de notificaciones (si es distinto del fiscal, cumplimente el apartado 1 ó el 2 según estime oportuno)

1)

B41Tipo de vía	B42 Nombre de la vía pública	B43Tipo Num.	B44Núm. casa	B45Calif. nu	B46Bloque	B47Portal	B48Escal.	B49Planta	B50Puerta

B51 Complemento domicilio (ej: Urbanización.., Polígono Industrial.., C. Comercial..,) | B52 Localidad / Población (si es distinta de Municipio) | B70 e-mail

A53 C. Postal	A54 Nombre del Municipio	A55 Provincia	A56 Tfno. Fijo	A57 Tfno. Móvil	A58 Núm. de FAX

B59 Destinatario (si es distinto del declarante) | B60 En calidad de: (representante, apoderado, etc...)

2) B61 APARTADO DE CORREOS NÚMERO: | B62 Población / Ciudad

B63C. Postal	B64 Provincia	B65 Tfno. Fijo	B66 Tfno. Móvil	B67 Núm. se FAX

B68 Destinatario (si es distinto del declarante) | B69 En calidad de: (representante, apoderado, etc...)

Domicilio social (si es distinto del fiscal)

B71 Tipo de vía	B72 Nombre de la vía pública	B73Tipo Num.	B74Núm. casa	B75Calif. nu	B76Bloque	B77Portal	B78Escal.	B79Planta	B80Puerta

B81 Complemento domicilio (ej: Urbanización.., Polígono Industrial.., C. Comercial..,) | B82 Localidad / Población (si es distinta de Municipio)

B83 C. Postal	B84 Nombre del Municipio	B85 Provincia	B86 Tfno. Fijo	B87 Tfno. Móvil	B88 Núm. de FAX

65 ¿Tiene personalidad jurídica? SÍ [ ] NO [ ] Marque con una X la casilla que corresponda e indique la forma jurídica o clase de entidad:

68 [ ] Persona jurídica. Forma jurídica: 69

70 [ ] Entidad en atribución de rentas constituida en España con actividad económica. Clase de entidad: 71

72 [ ] Entidad en atribución de rentas constituida en España sin actividad económica. Clase de entidad: 73

74 [ ] Entidad en atribución de rentas constituida en el extranjero, con presencia en España. Clase de entidad: 75

76 [ ] Entidad en atribución de rentas constituida en el extranjero, sin presencia en España. Clase de entidad: 77

78 [ ] Otras entidades. Clase de entidad: 79.....

Establecimientos permanentes

B91 ¿Opera en España a través de establecimiento permanente? SÍ [ ] [ ] 92 ¿Cuántos? [ ]

Indique los establecimientos permanentes a través de los que opera en España.

B93	1	NIF		B94 Denominación	
B95	2	NIF		B96 Denominación	
B97	3	NIF		B98 Denominación	

2. IDENTIFICACIÓN (continuación)

C) Establecimientos permanentes de una persona jurídica o entidad no residente

C1 NIF | C2 Razón o denominación social | C3 Anagrama

C4 Tipo de establecimiento permanente | C5 ¿Es una sucursal de la entidad no residente? SÍ NO

Persona o entidad no residente de la que depende

C6 NIF (si dispone de él) | C7 Razón o denominación social | C8 Estado de residencia

Domicilio fiscal

C11 Tipo de vía | C12 Nombre de la vía pública | C13 Tipo Num. | C14 Núm. casa | C15 Calif. nu | C16 Bloque | C17 Portal | C18 Escal. | C19 Planta | C20 Puerta

C21 Complemento domicilio (ej: Urbanización.., Polígono Industrial.., C. Comercial..,) | C22 Localidad / Población (si es distinta de Municipio) | C29 e-mail

C23 C. Postal | C24 Nombre del Municipio | C25 Provincia | C26 Tfno. Fijo | C27 Tfno. Móvil | C28 Núm. de FAX

Domicilio a efectos de notificaciones (si es distinto del fiscal, cumplimente el apartado 1 ó el 2 según estime oportuno)

1) C41 Tipo de vía | C42 Nombre de la vía pública | C43 Tipo Num. | C44 Núm. casa | C45 Calif. nu | C46 Bloque | C47 Portal | C48 Escal. | C49 Planta | C50 Puerta

C51 Complemento domicilio (ej: Urbanización.., Polígono Industrial.., C. Comercial..,) | C52 Localidad / Población (si es distinta de Municipio) | C70 e-mail

C53 C. Postal | C54 Nombre del Municipio | C55 Provincia | C56 Tfno. Fijo | C57 Tfno. Móvil | C58 Núm. de FAX

C59 Destinatario (si es distinto del declarante) | C60 En Calidad de: (representante, apoderado, etc...)

2) C61 APARTADO DE CORREOS NÚMERO: | C62 Población / Ciudad

B63 C. Postal | B64 Provincia | B65 Tfno. Fijo | B66 Tfno. Móvil | B67 Núm. de FAX

B68 Destinatario (si es distinto del declarante) | B69 En calidad de: (representante, apoderado, etc...)

3. REPRESENTANTES

Representante Nº ..../....

Causa de la presentación

300 Alta representante | 301 Baja representante | 302 Modificación de la representación | 303 Fecha

Identificación del representante

304 NIF | 305 Apellidos y nombre o razón social

306 Residente SÍ NO

Domicilio fiscal

311 Tipo de vía | 312 Nombre de la vía pública | 313Tipo Num. | 314Núm. casa | 315Calif. nu | 316Bloque | 317Portal | 318Escal. | 319Planta | 320Puerta

321 Complemento domicilio (ej: Urbanización.., Polígono Industrial.., C. Comercial..,) | 322 Localidad / Población (si es distinta de Municipio)

323 C. Postal | 324 Nombre del Municipio | 325 Provincia | 326 Tfno. Fijo | 327 Tfno. Móvil | 328 Núm. de FAX

Causa de la representación

330 Legal | 331 Clave

332 Voluntaria

Tipo de representación 333 Clave | **Título de la representación** 334 Clave

Representante Nº ..../....

Causa de la presentación

350 Alta representante | 351 Baja representante | 352 Modificación de la representación | 353 Fecha

Identificación del representante

354 NIF | 355 Apellidos y nombre o razón social

356 Residente SÍ NO

Domicilio fiscal

361Tipo de vía | 362Nombre de la vía pública | 363Tipo Num. | 364Núm. casa | 365Calif. nu | 366Bloque | 367Portal | 368Escal. | 369Planta | 370Puerta

371 Complemento domicilio (ej: Urbanización.., Polígono Industrial.., C. Comercial..,) | 372 Localidad / Población (si es distinta de Municipio)

373C. Postal | 374Nombre del Municipio | 375Provincia | 376Tfno. Fijo | 377Tfno. Móvil | 378Núm. de FAX

Causa de la representación

380 Legal | 381 Clave

382 Voluntaria

Tipo de representación 383 Clave | **Título de la representación** 384 Clave

4. DECLARACIÓN DE ACTIVIDADES ECONÓMICAS Y LOCALES

A) Actividad

400 Descripción de la actividad | 402 Grupo o epígrafe/sección IAE | 403 Tipo de actividad | 404 Código de actividad

B) Lugar de realización de la actividad

La actividad se desarrolla fuera de un local determinado

Causa de presentación

405 ☐ Alta | 406 Fecha | 407 N.º referencia

408 ☐ Baja | 409 Fecha | 410 N.º referencia

Indique el municipio en el que desarrolla, fundamentalmente, su actividad económica:

411 Municipio | Cód. Municipal | Provincia | Cód.Provincia

La actividad se desarrolla en local determinado (locales directamente afectos a la actividad)

• **LOCAL Número .../...** 412 Referencia catastral

413 S.G. | 414 Nombre de la vía pública | 415 Núm. | 416 Piso | 417 Prta. | 418 Código Postal

419 Municipio | Cód. Municipal | 420 Provincia | Cód.Provincia | 421 Comunidad Autónoma

422 Superficie (m²) | 423 Grado de afec. %

Causa de presentación

424 ☐ Alta | 425 Fecha | 426 N.º referencia

427 ☐ Baja | 428 Fecha | 429 N.º referencia alta

430 ☐ Variación | 431 Fecha | 432 Nº referencia alta

• **LOCAL Número .../...** 433 Referencia catastral

434 S.G. | 435 Nombre de la vía pública | 436 Núm. | 437 Piso | 438 Prta. | 439 Código Postal

440 Municipio | Cód. Municipal | 441 Provincia | Cód.Provincia | 442 Comunidad Autónoma

443 Superficie (m²) | 444 Grado de afec. %

Causa de presentación

445 ☐ Alta | 446 Fecha | 447 N.º referencia

448 ☐ Baja | 449 Fecha | 450 N.º referencia alta

451 ☐ Variación | 452 Fecha | 453 Nº referencia alta

Locales indirectamente afectos a la actividad (almacenes, depósitos, centros dirección, ...)

• **LOCAL Número .../...** 454 Referencia catastral

455 S.G. | 456 Nombre de la vía pública | 457 Núm. | 458 Piso | 459 Prta. | 460 Código Postal

461 Municipio | Cód. Municipal | 462 Provincia | Cód.Provincia | 463 Comunidad Autónoma

464 Superficie (m²) | 465 Grado de afec. % | 466 Uso o destino | 467 Siglas

Causa de presentación

468 ☐ Alta | 469 Fecha | 470 N.º referencia

471 ☐ Baja | 472 Fecha | 473 N.º referencia alta

474 ☐ Variación | 475 Fecha | 476 Nº referencia alta

• **LOCAL Número .../...** 477 Referencia catastral

478 S.G. | 479 Nombre de la vía pública | 480 Núm. | 481 Piso | 482 Prta. | 483 Código Postal

484 Municipio | Cód. Municipal | 485 Provincia | Cód.Provincia | 486 Comunidad Autónoma

487 Superficie (m²) | 488 Grado de afec. % | 489 Uso o destino | 490 Siglas

Causa de presentación

491 ☐ Alta | 492 Fecha | 493 N.º referencia

494 ☐ Baja | 495 Fecha | 496 N.º referencia alta

497 ☐ Variación | 498 Fecha | 499 Nº referencia alta

5. SUJETO PASIVO GRAN EMPRESA Y ADMONES. PÚBLICAS

	SÍ	NO	Fecha
541 ¿Tiene la condición de Gran Empresa (volumen de operaciones en el ejercicio anterior superior a 6.010.121,04 euros?			545
577 ¿Es Administración Pública cuyo último presupuesto anual aprobado supera los 6.000.000 de euros?			578

6. IMPUESTO SOBRE EL VALOR AÑADIDO

A) Información obligaciones

	SÍ	NO
500 ¿Está establecido en el territorio de aplicación del Impuesto sobre el Valor Añadido o tiene en él un establecimiento permanente?.		
501 ¿Realiza exclusivamente operaciones no sujetas o exentas que no obligan a presentar autoliquidación periódica (art. 20 y 26 Ley IVA)?		

B) Inicio de actividad

		Fecha
502	Comunicación de inicio de actividad. Entregas de bienes o prestaciones de servicios previa o simultánea a adquisición de bienes o servicios.	503
504	Comunicación de inicio de actividad. Entregas de bienes o prestaciones de servicios posterior a adquisición de bienes o servicios.	505
506	Comunicación de inicio de nueva actividad que constituya sector diferenciado con comienzo de entregas de bienes o prestaciones de servicios posterior a adquisición de bienes o servicios destinados al desarrollo de la misma.	507
508	Comunicación de comienzo habitual de entregas de bienes o prestaciones de servicios (habiendo marcado la casilla [504] o la casilla [506] en una declaración censal presentada anteriormente).	509

C) Regímenes aplicables

Identifique la actividad o actividades incluidas en cada régimen:

	Alta	Baja		Grupo o epígrafe/ sección IAE o código de actividad	Fecha
510			General	511	512
514			Régimen especial recargo de equivalencia	515	516
518			Régimen especial bienes usados, objetos de arte, antigüedades y objetos de colección, determinación base imponible operación por operación	519	520
522			Régimen especial bienes usados, objetos de arte, antigüedades y objetos de colección, determinación base imponible mediante margen de beneficio global	523	524
526			Régimen especial agencias de viajes, determinación base imponible operación por operación	527	528
530			Régimen especial agencias de viajes, determinación global de la base imponible	531	532
			Régimen especial agricultura, ganadería y pesca		
	534		Incluido	535	536
	538		Excluido	539	540
	542		Renuncia	543	544
	546		Revocación	547	548
	570		Baja	571	572
			Régimen especial simplificado		
	550		Incluido	551	552
	554		Excluido	555	556
	558		Renuncia	559	560
	562		Revocación	563	564
	566		Baja	567	568
574			Régimen especial oro de inversión, realización de operaciones que puedan tributar por este régimen	575	576

D) Registros

Solicita alta/baja en el Registro de devolución mensual

579 Alta 580 Baja

Solicita alta/baja en el Registro de operadores intracomunitarios

582 Alta 583 Baja 584 Fecha

E) Deducciones

586 Propone porcentaje provisional de deducción, a efectos del artículo 111.dos de la LIVA: %

Sectores diferenciados y prorrata especial:

		Código CNAE		Código CNAE		Código CNAE		Opción prorrata especial SÍ	Opción prorrata especial NO
No tiene sectores diferenciados	587								
Sí tiene sectores diferenciados:									
Sector I, actividades comprendidas:	588		589		590		591		
Sector II, actividades comprendidas:	592		593		594		595		

Espacio reservado para Nº justificante

7. IMPUESTO SOBRE LA RENTA DE LAS PERSONAS FÍSICAS, IMPUESTO SOBRE SOCIEDADES E IMPUESTO SOBRE LA RENTA DE NO RESIDEN-

A) Impuesto sobre la Renta de las Personas Físicas

		Alta	Baja	Fecha
Obligación de realizar pagos fraccionados a cuenta del IRPF derivados del desarrollo de actividades económicas propias	600			602
Obligación de realizar pagos fraccionados a cuenta del IRPF derivados de su condición de miembro de una entidad en régimen de atribución de rentas	601			603

Método de estimación en el IRPF:	Inclusión	Renuncia	Revocación	Exclusión	Baja	Fecha
- Estimación objetiva	604	605 (1)	606	607 (1)	615	616
- Estimación directa						
normal	608				617	618
simplificada	609	610 (2)	611	612	619	650

(1) Si determinaba el rendimiento neto de sus actividades económicas por el método de estimación objetiva y ha iniciado durante el año alguna actividad económica no incluida o por la que se renuncie a dicho método, marcando las casillas [605] ó [607], indique el grupo o epígrafe/sección de IAE o el código de aquéllas actividades, a las que continuará aplicando el método de estimación objetiva hasta el final del período impositivo.

613

(2) Si determinaba el rendimiento neto de sus actividades económicas por la modalidad simplificada del método de estimación directa y ha iniciado durante el año alguna actividad económica por la que haya renunciado a esta modalidad, marcando la casilla [610], indique el grupo o epígrafe/sección de IAE o el código de aquéllas actividades, a las que continuará aplicando la modalidad simplificada hasta el final del período impositivo.

614

B) Impuesto sobre Sociedades

		Alta	Baja	Fecha
Obligación de presentar declaración por el Impuesto sobre Sociedades	620			641
Fecha de cierre del próximo ejercicio económico 640	(dd/mm)			
Opción por el sistema de cálculo previsto en el artículo 45.3 del texto refundido de la Ley IS para la realización de los pagos fraccionados a cuenta del Impuesto sobre Sociedades	621			642
Condición de entidad exenta en el Impuesto sobre Sociedades	622			

En su caso, marque la casilla que corresponda:

			Fecha
623		Exención total (artículo 9.1 texto refundido Ley IS) 643	
624		Exención parcial (artículo 9.2 texto refundido Ley IS) 644	
625		Exención parcial (artículo 9.3 texto refundido Ley IS) 645	

			Fecha
Ejercitada la opción por el régimen de consolidación fiscal, renuncia a su aplicación	626		646

C) Impuesto sobre la Renta de no Residentes correspondiente a establecimientos permanentes o a entidades en atribución de rentas constituidas en el extranjero con presencia en territorio español

Modalidad de establecimiento permanente:

630		Régimen general
631		Actividades art. 18.3 texto refundido Ley IRNR
632		Actividades art. 18.4 texto refundido Ley IRNR

		Alta	Baja	Fecha
Opción por el régimen general, en los términos del artículo 18.4 del texto refundido Ley I.R.N.R.	633			636
Obligación de presentar declaración por el IRNR, correspondiente a establecimientos permanentes o a entidades en atribución de rentas constituidas en el extranjero con presencia en territorio español	634			637
Opción por el sistema de cálculo previsto en el artículo 45.3 del texto refundido Ley IS para la realización de los pagos fraccionados a cuenta del IRNR, correspondiente a establecimientos permanentes o a entidades en atribución de rentas constituidas en el extranjero con presencia en territorio español	635			638

8. RÉGIMEN FISCAL ESPECIAL DEL TÍTULO II DE LA LEY 49/2002.

			Fecha
651		Ejerce la opción por el Régimen fiscal especial del Título II de la Ley 49/2002. 653	
652		Ejercitada la opción por el Régimen fiscal especial de la Ley 49/2002, renuncia a su aplicación 654	

Espacio reservado para Nº justificante

9. RETENCIONES E INGRESOS A CUENTA

Retenciones e ingresos a cuenta

		Alta	Baja	Fecha
Obligación de realizar retenciones o ingresos a cuenta sobre rendimientos del trabajo personal (modelos 110 ó 111)	700			720
Obligación de realizar retenciones o ingresos a cuenta sobre rendimientos de actividades profesionales, agrícolas, ganaderas, forestales u otras actividades económicas, premios, determinadas imputaciones de renta o determinadas ganancias patrimoniales (modelos 110 ó 111)	701			721
Obligación de realizar retenciones o ingresos a cuenta sobre rendimientos procedentes del arrendamiento o subarrendamiento de inmuebles urbanos (modelo 115)	702			722
Obligación de realizar retenciones o ingresos a cuenta o a efectuar pagos a cuenta sobre las transmisiones o reembolsos de acciones o participaciones representativas del capital o patrimonio de las instituciones de inversión colectiva (modelo 117)	703			723
Obligación de realizar retenciones o ingresos a cuenta sobre rentas o rendimientos del capital mobiliario derivados de la transmisión, amortización, reembolso, canje o conversión de cualquier clase de activos representativos de la captación y utilización de capitales ajenos (modelo 124)	704			724
Obligación de realizar retenciones o ingresos a cuenta sobre rentas o rendimientos del capital mobiliaro obtenidos por la contraprestación derivada de cuentas en toda clase de instituciones financieras, incluyendo las basadas en operaciones sobre activos financieros (modelo 126)	705			725
Obligación de realizar retenciones o ingresos a cuenta sobre rentas o rendimientos del capital mobiliario procedentes de operaciones de capitalización o de contratos de seguro de vida o invalidez (modelo 128)	706			726
Obligación de realizar retenciones o ingresos a cuenta sobre otras rentas o rendimientos del capital mobiliario (modelo 123)	707			727

10. OTROS IMPUESTOS

A) Impuestos Especiales

		Alta	Baja	Fecha
Obligación de inscribir sus establecimientos en el registro territorial de la oficina gestora en relación con los productos objeto de los Impuestos Especiales de Fabricación	710			730
Obligación de presentar declaración-liquidación por el Impuesto sobre Ventas Minoristas de Determinados Hidrocarburos	711			731
Obligado a presentar declaración resumen anual de operaciones del Impuesto Especial sobre el Carbón	712			732

B) Impuesto sobre las Primas de Seguros

		Alta	Baja	Fecha
Obligación de presentar declaración por el Impuesto sobre Primas de Seguros (Modelo 430)	713			733

11. REGÍMENES ESPECIALES COMERCIO INTRACOMUNITARIO (VENTAS A DISTANCIA Y NO SUJECIÓN ART. 14 LEY IVA)

A) Regímenes especiales de comercio intracomunitario. Ventas a distancia

Gravamen en origen o en destino, en el caso de ventas a distancia (artículo 68 de la Ley del IVA):

- A otros estados miembros (artículo 68, apartado cuatro de la Ley del IVA):

	Superado límite 900 SÍ	901 NO	902 Destino	903 Revocación		Superado límite 900 SÍ	901 NO	902 Destino	903 Revocación
1.- Alemania					14.- Irlanda				
2.- Austria					15.- Italia				
3.- Bélgica					16.- Letonia				
4.- Bulgaria					17.- Lituania				
5.- Chipre					18.- Luxemburgo				
6.- Dinamarca					19.- Malta				
7.- Eslovaquia					20.- Países Bajos				
8.- Eslovenia					21.- Polonia				
9.- Estonia					22.- Portugal				
10.- Finlandia					23.- Reino Unido				
11.- Francia					24.- República Checa				
12.- Grecia					25.- Rumanía				
13.- Hungría					26.- Suecia				

- Desde otros estados miembros:
  - Bienes sujetos a impuestos especiales (artículo 68, apartado cinco de la Ley del IVA)
  - Otros bienes (artículo 68, apartado tres de la Ley del IVA)

B) Regímenes especiales de comercio intracomunitario. Artículo 14 Ley del IVA

Sujetos pasivos en Régimen especial de la agricultura, ganadería y pesca, sujetos pasivos exentos y personas jurídicas que no actúen como empresarios o profesionales:

- Opción por el régimen general del IVA (artículo 14 de la Ley del IVA) — 910 **Sujeción** 911 **No sujeción**
- ¿Ha superado el umbral de 10.000 euros en sus adquisiciones intracomunitarias? — 912 **Sí** 913 **No**

12. RELACIÓN DE SOCIOS, MIEMBROS O PARTÍCIPES

Socio, miembro o partícipe Nº 1 / 6

Causa de la presentación

802 [x] Alta 803 [ ] Baja 804 [ ] Modificación 805 04/10/2022 Fecha

800 NIF: 47592923-N

801 Apellidos y nombre, razón o denominación social: Oscar Gómez González

Domicilio fiscal en España

841 Tipo de vía	842 Nombre de la vía pública	843 Tipo Num.	844 Núm. casa	845 Calif. nu	846 Bloque	847 Portal	848 Escal.	849 Planta	850 Puerta
Calle	Aiguafreda de Horta	23					A	2	3

851 Complemento domicilio (ej: Urbanización.., Polígono Industrial.., C. Comercial..,): Urbanización

852 Localidad / Población (si es distinta de Municipio): Barcelona

853 C. Postal	854 Nombre del Municipio	855 Provincia	856 Tfno. Fijo	857 Tfno. Móvil	858 Núm. de FAX
08002		Barcelona	923 566 423	623 556 124	

Domicilio fiscal en el estado de residencia (no residentes)

861 Domicilio 1 - Address 1: (primera parte de datos del domicilio)

862 Complemento de domicilio (si fuese necesario) | 863 Población / Ciudad | 864 e-mail

865 C. Postal (ZIP) | 866 Provincia / Región / Estado | 867 País | 868 Cod. País | 869 Tfno. Fijo | 870 Tfno. Móvil | 871 Núm. de FAX

		Renuncia	Revocación		Renuncia	Revocación	Cuota o % de participación
IRPF:	Estimación objetiva 819 [ ] 820 [ ]			Estimación directa simplificada 821 [ ] 822 [ ]			818 16,66 %
IVA:	Régimen simplificado 823 [ ] 824 [ ]			Régimen especial de agricultura, ganadería y pesca 825 [ ] 826 [ ]			Firma

Socio, miembro o partícipe Nº 2 / 6

Causa de la presentación

802 [x] Alta 803 [ ] Baja 804 [ ] Modificación 805 04/10/2022 Fecha

800 NIF: 48546854-S

801 Apellidos y nombre, razón o denominación social: Patricia Mateu

Domicilio fiscal en España

841 Tipo de vía	842 Nombre de la vía pública	843 Tipo Num.	844 Núm. casa	845 Calif. nu	846 Bloque	847 Portal	848 Escal.	849 Planta	850 Puerta
Rambla	Raval	66					B	1	1

851 Complemento domicilio (ej: Urbanización.., Polígono Industrial.., C. Comercial..,): Urbanización

852 Localidad / Población (si es distinta de Municipio): Barcelona

853 C. Postal	854 Nombre del Municipio	855 Provincia	856 Tfno. Fijo	857 Tfno. Móvil	858 Núm. de FAX
08002		Barcelona	923125440	610477922	

Domicilio fiscal en el estado de residencia (no residentes)

861 Domicilio 1 - Address 1: (primera parte de datos del domicilio)

862 Complemento de domicilio (si fuese necesario) | 863 Población / Ciudad | 864 e-mail

865 C. Postal (ZIP) | 866 Provincia / Región / Estado | 867 País | 868 Cod. País | 869 Tfno. Fijo | 870 Tfno. Móvil | 871 Núm. de FAX

		Renuncia	Revocación		Renuncia	Revocación	Cuota o % de participación
IRPF:	Estimación objetiva 819 [ ] 820 [ ]			Estimación directa simplificada 821 [ ] 822 [ ]			818 16,66 %
IVA:	Régimen simplificado 823 [ ] 824 [ ]			Régimen especial de agricultura, ganadería y pesca 825 [ ] 826 [ ]			Firma

12. RELACIÓN DE SOCIOS, MIEMBROS O PARTÍCIPES

Socio, miembro o partícipe Nº 3 / 6

Causa de la presentación

802 [x] Alta 803 [ ] Baja 804 [ ] Modificación 805 04/10/2022 Fecha

800 NIF: 21783292-S

801 Apellidos y nombre, razón o denominación social: Pol Mongay

Domicilio fiscal en España

841 Tipo de vía	842 Nombre de la vía pública	843 Tipo Num.	844 Núm. casa	845 Calif. nu	846 Bloque	847 Portal	848 Escal.	849 Planta	850 Puerta
Calle	Petritxol	10					A	4	3

851 Complemento domicilio (ej: Urbanización.., Polígono Industrial.., C. Comercial..,): Urbanización

852 Localidad / Población (si es distinta de Municipio): Barcelona

853 C. Postal	854 Nombre del Municipio	855 Provincia	856 Tfno. Fijo	857 Tfno. Móvil	858 Núm. de FAX
08002		Barcelona	923 521 001	620 464 223	

Domicilio fiscal en el estado de residencia (no residentes)

861 Domicilio 1 - Address 1: (primera parte de datos del domicilio)

862 Complemento de domicilio (si fuese necesario) | 863 Población / Ciudad | 864 e-mail

865 C. Postal (ZIP)	866 Provincia / Región / Estado	867 País	868 Cod. País	869 Tfno. Fijo	870 Tfno. Móvil	871 Núm. de FAX

		Renuncia	Revocación		Renuncia	Revocación		Cuota o % de participación
IRPF:	Estimación objetiva	819 [ ]	820 [ ]	Estimación directa simplificada	821 [ ]	822 [ ]	818	16,66 %
IVA:	Régimen simplificado	823 [ ]	824 [ ]	Régimen especial de agricultura, ganadería y pesca	825 [ ]	826 [ ]		

Firma

Socio, miembro o partícipe Nº 4 / 6

Causa de la presentación

802 [x] Alta 803 [ ] Baja 804 [ ] Modificación 805 04/10/2022 Fecha

800 NIF: 53642322-C

801 Apellidos y nombre, razón o denominación social: Carlos Villena

Domicilio fiscal en España

841 Tipo de vía	842 Nombre de la vía pública	843 Tipo Num.	844 Núm. casa	845 Calif. nu	846 Bloque	847 Portal	848 Escal.	849 Planta	850 Puerta
Rambla	Poblenou	47					B	3	1

851 Complemento domicilio (ej: Urbanización.., Polígono Industrial.., C. Comercial..,): Urbanización

852 Localidad / Población (si es distinta de Municipio): Barcelona

853 C. Postal	854 Nombre del Municipio	855 Provincia	856 Tfno. Fijo	857 Tfno. Móvil	858 Núm. de FAX
08002		Barcelona	950411332	620552143	

Domicilio fiscal en el estado de residencia (no residentes)

861 Domicilio 1 - Address 1: (primera parte de datos del domicilio)

862 Complemento de domicilio (si fuese necesario) | 863 Población / Ciudad | 864 e-mail

865 C. Postal (ZIP)	866 Provincia / Región / Estado	867 País	868 Cod. País	869 Tfno. Fijo	870 Tfno. Móvil	871 Núm. de FAX

		Renuncia	Revocación		Renuncia	Revocación		Cuota o % de participación
IRPF:	Estimación objetiva	819 [ ]	820 [ ]	Estimación directa simplificada	821 [ ]	822 [ ]	818	16,66 %
IVA:	Régimen simplificado	823 [ ]	824 [ ]	Régimen especial de agricultura, ganadería y pesca	825 [ ]	826 [ ]		

Firma

MINISTERIO DE ECONOMÍA Y HACIENDA

Agencia Tributaria

Teléfono: 901 33 55 33
www.agenciatributaria.es

DECLARACIÓN CENSAL
de alta, modificación y baja en el Censo de Empresarios, Profesionales y Retenedores

Modelo **036**

Datos identificativos

Espacio reservado para la etiqueta identificativa.

101	NIF	B-08123457
102	Apellidos y nombre o razón o denominación social	Ecosystem, B.I.E.G,S.L

Espacio reservado para numeración por código de barras

1. CAUSAS DE PRESENTACIÓN

A) Alta

110 [ ] Solicitud de Número de Identificación Fiscal (NIF)

111 [X] Alta en el censo de empresarios, profesionales y retenedores

B) Modificación

120 [ ] Solicitud de NIF definitivo, disponiendo de NIF provisional.

121 [ ] Solicitud de nueva tarjeta acreditativa del NIF.

122 [ ] Modificación domicilio fiscal. (páginas 2A, 2B y 2C)

123 [ ] Modificación domicilio social o de gestión administrativa. (páginas 2A y 2B)

124 [ ] Modificación domicilio a efectos de notificaciones. (páginas 2A, 2B y 2C)

125 [ ] Modificación otros datos identificativos. (páginas 2A, 2B y 2C)

126 [ ] Modificación datos representantes. (página 3)

127 [ ] Modificación datos relativos a actividades económicas y locales. (página 4)

128 [ ] Modificación de la condición de Gran Empresa o Admón. Pública de presupuesto superior a 6.000.000 de euros. (página 5)

129 [ ] Solicitud de alta/baja en el registro de devolución mensual. (página 5)

130 [ ] Solicitud de alta/baja en el registro de operadores intracomunitarios. (página 5)

131 [ ] Modificación datos relativos al Impuesto sobre el Valor Añadido. (página 5)

132 [ ] Modificación datos relativos al Impuesto sobre la Renta de las Personas Físicas. (página 6)

133 [ ] Modificación datos relativos al Impuesto sobre Sociedades. (página 6)

134 [ ] Modificación datos relativos al Impuesto sobre la Renta de no Residentes correspondiente a establecimientos permanentes o a entidades en atribución de rentas constituidas en el extranjero con presencia en territorio español. (página 6)

135 [ ] Opción/renuncia por el Régimen fiscal especial del Título II de la Ley 49/2002. (página 6)

136 [ ] Modificación datos relativos a retenciones e ingresos a cuenta. (página 7)

137 [ ] Modificación datos relativos a otros Impuestos. (página 7)

138 [ ] Modificación datos relativos a regímenes especiales del comercio intracomunitario. (página 7)

139 [ ] Modificación datos relativos a la relación de socios, miembros o partícipes. (página 8)

140 [ ] Dejar de ejercer todas las actividades empresariales y/o profesionales (personas jurídicas y entidades, sin disolución. Entidades inactivas).

Fecha efectiva del cese

141 ___ / ___ / _____

C) Baja

150 [ ] Baja en el censo de empresarios, profesionales y retenedores.

151 Causa

Fecha efectiva de la baja

152 ___ / ___ / _____

Lugar, fecha y firma

Lugar: Barcelona

Fecha: 04/10/2022

Firma en calidad de: Administrador

Firma

Firmado D./Dª.: Pol Mongay y Patricia Mateu

2. IDENTIFICACIÓN

A) Personas físicas

A1 Persona física residente en España ☐ A2 Persona física no residente en España ☐ A3 Nacionalidad

Identificación

A4 NIF/NIE | A5 Apellido 1 | A6 Apellido 2 | A7 Nombre | A8 Nombre comercial

Domicilio fiscal en España

A11 Tipo de vía | A12 Nombre de la vía pública | A13 Tipo Num. | A14 Núm. casa | A15 Calif. nu | A16 Bloque | A17 Portal | A18 Escal. | A19 Planta | A20 Puerta

A21 Complemento domicilio (ej: Urbanización.., Polígono Industrial.., C. Comercial..,) | A22 Localidad / Población (si es distinta de Municipio) | A29 e-mail

A23 C. Postal | A24 Nombre del Municipio | A25 Provincia | A26 Tfno. Fijo | A27 Tfno. Móvil | A28 Núm. de FAX

Domicilio fiscal en el estado de residencia (no residentes)

A31 Domicilio (Address)

A32 Complemento domicilio (si fuese necesario) | A34 Población / Ciudad | A99 e-mail

A33 C. Postal (ZIP) | A35 Provincia / Región / Estado | A36 País | A37 Cod. País | A38 Tfno. Fijo | A39 Tfno. Móvil | A40 Núm. de FAX

Domicilio a efectos de notificaciones (si es distinto del fiscal, cumplimente el apartado 1 ó el 2 según estime oportuno)

1) A41 Tipo de vía | A42 Nombre de la vía pública | A43 Tipo Num. | A44 Núm. casa | A45 Calif. nu | A46 Bloque | A47 Portal | A48 Escal. | A49 Planta | A50 Puerta

A51 Complemento domicilio (ej: Urbanización.., Polígono Industrial.., C. Comercial..,) | A52 Localidad / Población (si es distinta de Municipio) | A70 e-mail

A53 C. Postal | A54 Nombre del Municipio | A55 Provincia | A56 Tfno. Fijo | A57 Tfno. Móvil | A58 Núm. de FAX

A59 Destinatario (si es distinto del declarante) | A60 En calidad de: (representante, apoderado, familiar, etc...)

2) A61 APARTADO DE CORREOS NÚMERO: | A62 Población / Ciudad

A63 C. Postal | A64 Provincia | A65 Tfno. Fijo | A66 Tfno. Móvil | A67 Núm. de FAX

A68 Destinatario (si es distinto del declarante) | A69 En calidad de: (representante, apoderado, familiar, etc...)

Domicilio gestión administrativa (si es distinto del fiscal)

A71 Tipo de vía | A72 Nombre de la vía pública | A73 Tipo Num. | A74 Núm. casa | A75 Calif. nu | A76 Bloque | A77 Portal | A78 Escal. | A79 Planta | A80 Puerta

A81 Complemento domicilio (ej: Urbanización.., Polígono Industrial.., C. Comercial..,) | A82 Localidad / Población (si es distinta de Municipio)

A83 C. Postal | A84 Nombre del Municipio | A85 Provincia | A86 Tfno. Fijo | A87 Tfno. Móvil | A88 Núm. de FAX

Establecimientos permanentes

A91 ¿Opera en España a través de establecimiento permanente? SÍ ☐ NO ☐ A92 ¿Cuántos? ☐

Identifique los establecimientos permanentes a través de los que opera en España. Indique sólo la denominación diferenciada asignada a cada uno:

A94 1 Denominación

A96 2 Denominación

A98 3 Denominación

2. IDENTIFICACIÓN (continuación)

B) Personas jurídicas o entidades

B1 Persona jurídica o entidad residente en España | B2 Persona jurídica o entidad no residente en España | B3 Código del país de constitución

Identificación

B4 NIF | B5 Razón o denominación social: Ecosystem B.I.E.G,S.L. | B6 Anagrama

B7 NIF otros países | B8 Fecha acuerdo voluntades | B9 Fecha constitución: 05 / 10 / 2022 | B10 Fecha inscripción registral: 07 / 10 / 2022

Domicilio fiscal en España

B11 Tipo de vía	B12 Nombre de la vía pública	B13Tipo Num.	B14Núm. casa	B15Calif. nu	B16Bloque	B17Portal	B18Escal.	B19Planta	B20Puerta
Calle	Trafalgar	33							

B21 Complemento domicilio (ej: Urbanización.., Polígono Industrial.., C. Comercial..,): Comercial | B22 Localidad / Población (si es distinta de Municipio) | B29 e-mail: ecosystem.M13@gmail.com

B23 C. Postal	B24 Nombre del Municipio	B25 Provincia	B26 Tfno. Fijo	B27 Tfno. Móvil	B28 Núm. de FAX
08150	Barcelona	Barcelona	912345678	612345678	

Domicilio fiscal en el estado de residencia o de constitución (no residentes)

B31 Domicilio (Address)

B32 Complemento domicilio (si fuese necesario) | B34 Población / Ciudad | B99 e-mail

B33 C. Postal (ZIP)	B35 Provincia / Región / Estado	B36 País	B37 Cod. País	B38 Tfno. Fijo	B39 Tfno. Móvil	B40 Núm. de FAX

Domicilio a efectos de notificaciones (si es distinto del fiscal, cumplimente el apartado 1 ó el 2 según estime oportuno)

1)

B41Tipo de vía	B42 Nombre de la vía pública	B43Tipo Num.	B44Núm. casa	B45Calif. nu	B46Bloque	B47Portal	B48Escal.	B49Planta	B50Puerta

B51 Complemento domicilio (ej: Urbanización.., Polígono Industrial.., C. Comercial..,) | B52 Localidad / Población (si es distinta de Municipio) | B70 e-mail

A53 C. Postal	A54 Nombre del Municipio	A55 Provincia	A56 Tfno. Fijo	A57 Tfno. Móvil	A58 Núm. de FAX

B59 Destinatario (si es distinto del declarante) | B60 En calidad de: (representante, apoderado, etc...)

2) B61 APARTADO DE CORREOS NÚMERO: | B62 Población / Ciudad

B63C. Postal	B64 Provincia	B65 Tfno. Fijo	B66 Tfno. Móvil	B67 Núm. se FAX

B68 Destinatario (si es distinto del declarante) | B69 En calidad de: (representante, apoderado, etc...)

Domicilio social (si es distinto del fiscal)

B71 Tipo de vía	B72 Nombre de la vía pública	B73Tipo Num.	B74Núm. casa	B75Calif. nu	B76Bloque	B77Portal	B78Escal.	B79Planta	B80Puerta

B81 Complemento domicilio (ej: Urbanización.., Polígono Industrial.., C. Comercial..,) | B82 Localidad / Población (si es distinta de Municipio)

B83 C. Postal	B84 Nombre del Municipio	B85 Provincia	B86 Tfno. Fijo	B87 Tfno. Móvil	B88 Núm. de FAX

65 ¿Tiene personalidad jurídica? SÍ [ ] NO [ ] Marque con una X la casilla que corresponda e indique la forma jurídica o clase de entidad:

68 [ ] Persona jurídica. Forma jurídica: 69

70 [ ] Entidad en atribución de rentas constituida en España con actividad económica. Clase de entidad: 71

72 [ ] Entidad en atribución de rentas constituida en España sin actividad económica. Clase de entidad: 73

74 [ ] Entidad en atribución de rentas constituida en el extranjero, con presencia en España. Clase de entidad: 75

76 [ ] Entidad en atribución de rentas constituida en el extranjero, sin presencia en España. Clase de entidad: 77

78 [ ] Otras entidades. Clase de entidad: 79.....

Establecimientos permanentes

B91 ¿Opera en España a través de establecimiento permanente? SÍ [ ] [ ] 92 ¿Cuántos? [ ]

Indique los establecimientos permanentes a través de los que opera en España.

B93	1	NIF		B94 Denominación	
B95	2	NIF		B96 Denominación	
B97	3	NIF		B98 Denominación	

2. IDENTIFICACIÓN (continuación)

C) Establecimientos permanentes de una persona jurídica o entidad no residente

C1 NIF | C2 Razón o denominación social | C3 Anagrama

C4 Tipo de establecimiento permanente | C5 ¿Es una sucursal de la entidad no residente? SÍ NO

Persona o entidad no residente de la que depende

C6 NIF (si dispone de él) | C7 Razón o denominación social | C8 Estado de residencia

Domicilio fiscal

C11 Tipo de vía | C12 Nombre de la vía pública | C13 Tipo Num. | C14 Núm. casa | C15 Calif. nu | C16 Bloque | C17 Portal | C18 Escal. | C19 Planta | C20 Puerta

C21 Complemento domicilio (ej: Urbanización.., Polígono Industrial.., C. Comercial..,) | C22 Localidad / Población (si es distinta de Municipio) | C29 e-mail

C23 C. Postal | C24 Nombre del Municipio | C25 Provincia | C26 Tfno. Fijo | C27 Tfno. Móvil | C28 Núm. de FAX

Domicilio a efectos de notificaciones (si es distinto del fiscal, cumplimente el apartado 1 ó el 2 según estime oportuno)

1) C41 Tipo de vía | C42 Nombre de la vía pública | C43 Tipo Num. | C44 Núm. casa | C45 Calif. nu | C46 Bloque | C47 Portal | C48 Escal. | C49 Planta | C50 Puerta

C51 Complemento domicilio (ej: Urbanización.., Polígono Industrial.., C. Comercial..,) | C52 Localidad / Población (si es distinta de Municipio) | C70 e-mail

C53 C. Postal | C54 Nombre del Municipio | C55 Provincia | C56 Tfno. Fijo | C57 Tfno. Móvil | C58 Núm. de FAX

C59 Destinatario (si es distinto del declarante) | C60 En Calidad de: (representante, apoderado, etc...)

2) C61 APARTADO DE CORREOS NÚMERO: | C62 Población / Ciudad

B63 C. Postal | B64 Provincia | B65 Tfno. Fijo | B66 Tfno. Móvil | B67 Núm. de FAX

B68 Destinatario (si es distinto del declarante) | B69 En calidad de: (representante, apoderado, etc...)

3. REPRESENTANTES

Representante Nº 1 / 6

Causa de la presentación

300 Alta representante: X | 301 Baja representante: | 302 Modificación de la representación: | 303 Fecha:

Identificación del representante

304 NIF: 21783292-S | 305 Apellidos y nombre o razón social: Pol Mongay

306 Residente: SÍ X NO

Domicilio fiscal

311 Tipo de vía	312 Nombre de la vía pública	313 Tipo Num.	314 Núm. casa	315 Calif. nu	316 Bloque	317 Portal	318 Escal.	319 Planta	320 Puerta
Calle	Petritxol	10					A	4	3

321 Complemento domicilio (ej: Urbanización.., Polígono Industrial.., C. Comercial..,): Urbanización

322 Localidad / Población (si es distinta de Municipio): Barcelona

323 C. Postal	324 Nombre del Municipio	325 Provincia	326 Tfno. Fijo	327 Tfno. Móvil	328 Núm. de FAX
08002	Poblenou	Barcelona	923 521 001	620 464 223	

Causa de la representación

330 Legal: | 331 Clave:

332 Voluntaria: X

Tipo de representación 333 Clave: 09 | **Título de la representación** 334 Clave: 11

Representante Nº 2 / 6

Causa de la presentación

350 Alta representante: X | 351 Baja representante: | 352 Modificación de la representación: | 353 Fecha:

Identificación del representante

354 NIF: 48546854-S | 355 Apellidos y nombre o razón social: Patricia Mateu

356 Residente: SÍ NO

Domicilio fiscal

361 Tipo de vía	362 Nombre de la vía pública	363 Tipo Num.	364 Núm. casa	365 Calif. nu	366 Bloque	367 Portal	368 Escal.	369 Planta	370 Puerta
Rambla	Raval	66					B	1	1

371 Complemento domicilio (ej: Urbanización.., Polígono Industrial.., C. Comercial..,): Urbanización

372 Localidad / Población (si es distinta de Municipio): Barcelona

373 C. Postal	374 Nombre del Municipio	375 Provincia	376 Tfno. Fijo	377 Tfno. Móvil	378 Núm. de FAX
08002		Barcelona	923125440	610477922	

Causa de la representación

380 Legal: | 381 Clave:

382 Voluntaria:

Tipo de representación 383 Clave: 09 | **Título de la representación** 384 Clave: 11

4. DECLARACIÓN DE ACTIVIDADES ECONÓMICAS Y LOCALES

A) Actividad

400 Descripción de la actividad: Distribución y venta

402 Grupo o epígrafe/sección IAE: 151.4

403 Tipo de actividad

404 Código de actividad

B) Lugar de realización de la actividad

La actividad se desarrolla fuera de un local determinado

Causa de presentación

405 ☐ Alta — 406 Fecha — 407 N.º referencia

408 ☐ Baja — 409 Fecha — 410 N.º referencia

Indique el municipio en el que desarrolla, fundamentalmente, su actividad económica:

411 Municipio — Cód. Municipal — Provincia — Cód.Provincia

La actividad se desarrolla en local determinado (locales directamente afectos a la actividad)

• **LOCAL Número** .1/.1

412 Referencia catastral: 9872023 VH5797 S 0001 WX

413 S.G. — 414 Nombre de la vía pública — 415 Núm. — 416 Piso — 417 Prta. — 418 Código Postal

419 Municipio — Cód. Municipal — 420 Provincia — Cód.Provincia — 421 Comunidad Autónoma

422 Superficie (m²): 205 — 423 Grado de afec.: 100 %

Causa de presentación

424 [X] Alta — 425 Fecha: 04/10/2022 — 426 N.º referencia

427 ☐ Baja — 428 Fecha — 429 N.º referencia alta

430 ☐ Variación — 431 Fecha — 432 Nº referencia alta

• **LOCAL Número .../...**

433 Referencia catastral

434 S.G. — 435 Nombre de la vía pública — 436 Núm. — 437 Piso — 438 Prta. — 439 Código Postal

440 Municipio — Cód. Municipal — 441 Provincia — Cód.Provincia — 442 Comunidad Autónoma

443 Superficie (m²) — 444 Grado de afec. %

Causa de presentación

445 ☐ Alta — 446 Fecha — 447 N.º referencia

448 ☐ Baja — 449 Fecha — 450 N.º referencia alta

451 ☐ Variación — 452 Fecha — 453 Nº referencia alta

Locales indirectamente afectos a la actividad (almacenes, depósitos, centros dirección, ...)

• **LOCAL Número .../...**

454 Referencia catastral

455 S.G. — 456 Nombre de la vía pública — 457 Núm. — 458 Piso — 459 Prta. — 460 Código Postal

461 Municipio — Cód. Municipal — 462 Provincia — Cód.Provincia — 463 Comunidad Autónoma

464 Superficie (m²) — 465 Grado de afec. % — 466 Uso o destino — 467 Siglas

Causa de presentación

468 ☐ Alta — 469 Fecha — 470 N.º referencia

471 ☐ Baja — 472 Fecha — 473 N.º referencia alta

474 ☐ Variación — 475 Fecha — 476 Nº referencia alta

• **LOCAL Número .../...**

477 Referencia catastral

478 S.G. — 479 Nombre de la vía pública — 480 Núm. — 481 Piso — 482 Prta. — 483 Código Postal

484 Municipio — Cód. Municipal — 485 Provincia — Cód.Provincia — 486 Comunidad Autónoma

487 Superficie (m²) — 488 Grado de afec. % — 489 Uso o destino — 490 Siglas

Causa de presentación

491 ☐ Alta — 492 Fecha — 493 N.º referencia

494 ☐ Baja — 495 Fecha — 496 N.º referencia alta

497 ☐ Variación — 498 Fecha — 499 Nº referencia alta

5. SUJETO PASIVO GRAN EMPRESA Y ADMONES. PÚBLICAS

	SÍ	NO	Fecha
541 ¿Tiene la condición de Gran Empresa (volumen de operaciones en el ejercicio anterior superior a 6.010.121,04 euros?		X	545
577 ¿Es Administración Pública cuyo último presupuesto anual aprobado supera los 6.000.000 de euros?		X	578

6. IMPUESTO SOBRE EL VALOR AÑADIDO

A) Información obligaciones

	SÍ	NO
500 ¿Está establecido en el territorio de aplicación del Impuesto sobre el Valor Añadido o tiene en él un establecimiento permanente?.	X	
501 ¿Realiza exclusivamente operaciones no sujetas o exentas que no obligan a presentar autoliquidación periódica (art. 20 y 26 Ley IVA)?		X

B) Inicio de actividad

			Fecha
502	X	Comunicación de inicio de actividad. Entregas de bienes o prestaciones de servicios previa o simultánea a adquisición de bienes o servicios.	503 20/09/2022
504		Comunicación de inicio de actividad. Entregas de bienes o prestaciones de servicios posterior a adquisición de bienes o servicios.	505
506		Comunicación de inicio de nueva actividad que constituya sector diferenciado con comienzo de entregas de bienes o prestaciones de servicios posterior a adquisición de bienes o servicios destinados al desarrollo de la misma.	507
508		Comunicación de comienzo habitual de entregas de bienes o prestaciones de servicios (habiendo marcado la casilla [504] o la casilla [506] en una declaración censal presentada anteriormente).	509

C) Regímenes aplicables

Identifique la actividad o actividades incluidas en cada régimen:

	Alta	Baja		Grupo o epígrafe/ sección IAE o código de actividad	Fecha
510	X		General	511	512 04/10/2022
514			Régimen especial recargo de equivalencia	515	516
518			Régimen especial bienes usados, objetos de arte, antigüedades y objetos de colección, determinación base imponible operación por operación	519	520
522			Régimen especial bienes usados, objetos de arte, antigüedades y objetos de colección, determinación base imponible mediante margen de beneficio global	523	524
526			Régimen especial agencias de viajes, determinación base imponible operación por operación	527	528
530			Régimen especial agencias de viajes, determinación global de la base imponible	531	532
			Régimen especial agricultura, ganadería y pesca		
	534		Incluido	535	536
	538		Excluido	539	540
	542		Renuncia	543	544
	546		Revocación	547	548
	570		Baja	571	572
			Régimen especial simplificado		
	550		Incluido	551	552
	554		Excluido	555	556
	558		Renuncia	559	560
	562		Revocación	563	564
	566		Baja	567	568
574			Régimen especial oro de inversión, realización de operaciones que puedan tributar por este régimen	575	576

D) Registros

Solicita alta/baja en el Registro de devolución mensual

579 Alta 580 Baja

Solicita alta/baja en el Registro de operadores intracomunitarios

582 Alta 583 Baja 584 Fecha

E) Deducciones

586 Propone porcentaje provisional de deducción, a efectos del artículo 111.dos de la LIVA: %

Sectores diferenciados y prorrata especial:

		Código CNAE		Código CNAE		Código CNAE		Opción prorrata especial SÍ	Opción prorrata especial NO
No tiene sectores diferenciados	587								
Sí tiene sectores diferenciados:									
Sector I, actividades comprendidas:	588		589		590		591		
Sector II, actividades comprendidas:	592		593		594		595		

7. IMPUESTO SOBRE LA RENTA DE LAS PERSONAS FÍSICAS, IMPUESTO SOBRE SOCIEDADES E IMPUESTO SOBRE LA RENTA DE NO RESIDEN-

A) Impuesto sobre la Renta de las Personas Físicas

		Alta	Baja		Fecha
Obligación de realizar pagos fraccionados a cuenta del IRPF derivados del desarrollo de actividades económicas propias	600			602	
Obligación de realizar pagos fraccionados a cuenta del IRPF derivados de su condición de miembro de una entidad en régimen de atribución de rentas	601			603	

Método de estimación en el IRPF:	Inclusión	Renuncia	Revocación	Exclusión	Baja	Fecha
- Estimación objetiva	604	605 (1)	606	607 (1)	615	616
- Estimación directa						
normal	608				617	618
simplificada	609	610 (2)	611	612	619	650

(1) Si determinaba el rendimiento neto de sus actividades económicas por el método de estimación objetiva y ha iniciado durante el año alguna actividad económica no incluida o por la que se renuncie a dicho método, marcando las casillas [605] ó [607], indique el grupo o epígrafe/sección de IAE o el código de aquéllas actividades, a las que continuará aplicando el método de estimación objetiva hasta el final del período impositivo.

613

(2) Si determinaba el rendimiento neto de sus actividades económicas por la modalidad simplificada del método de estimación directa y ha iniciado durante el año alguna actividad económica por la que haya renunciado a esta modalidad, marcando la casilla [610], indique el grupo o epígrafe/sección de IAE o el código de aquéllas actividades, a las que continuará aplicando la modalidad simplificada hasta el final del período impositivo.

614

B) Impuesto sobre Sociedades

		Alta	Baja		Fecha
Obligación de presentar declaración por el Impuesto sobre Sociedades	620	X		641	04/10/2022
Fecha de cierre del próximo ejercicio económico 640	31/12 (dd/mm)				
Opción por el sistema de cálculo previsto en el artículo 45.3 del texto refundido de la Ley IS para la realización de los pagos fraccionados a cuenta del Impuesto sobre Sociedades	621	X		642	04/10/2022
Condición de entidad exenta en el Impuesto sobre Sociedades	622		X		

En su caso, marque la casilla que corresponda:

			Fecha
623		Exención total (artículo 9.1 texto refundido Ley IS) 643	
624		Exención parcial (artículo 9.2 texto refundido Ley IS) 644	
625		Exención parcial (artículo 9.3 texto refundido Ley IS) 645	

			Fecha
Ejercitada la opción por el régimen de consolidación fiscal, renuncia a su aplicación	626		646

C) Impuesto sobre la Renta de no Residentes correspondiente a establecimientos permanentes o a entidades en atribución de rentas constituidas en el extranjero con presencia en territorio español

Modalidad de establecimiento permanente:

630		Régimen general
631		Actividades art. 18.3 texto refundido Ley IRNR
632		Actividades art. 18.4 texto refundido Ley IRNR

		Alta	Baja		Fecha
Opción por el régimen general, en los términos del artículo 18.4 del texto refundido Ley I.R.N.R.	633			636	
Obligación de presentar declaración por el IRNR, correspondiente a establecimientos permanentes o a entidades en atribución de rentas constituidas en el extranjero con presencia en territorio español	634			637	
Opción por el sistema de cálculo previsto en el artículo 45.3 del texto refundido Ley IS para la realización de los pagos fraccionados a cuenta del IRNR, correspondiente a establecimientos permanentes o a entidades en atribución de rentas constituidas en el extranjero con presencia en territorio español	635			638	

8. RÉGIMEN FISCAL ESPECIAL DEL TÍTULO II DE LA LEY 49/2002.

			Fecha
651		Ejerce la opción por el Régimen fiscal especial del Título II de la Ley 49/2002. 653	
652		Ejercitada la opción por el Régimen fiscal especial de la Ley 49/2002, renuncia a su aplicación 654	

Espacio reservado para Nº justificante

9. RETENCIONES E INGRESOS A CUENTA

Retenciones e ingresos a cuenta

		Alta	Baja	Fecha
Obligación de realizar retenciones o ingresos a cuenta sobre rendimientos del trabajo personal (modelos 110 ó 111)	700	X		720 04/10/2022
Obligación de realizar retenciones o ingresos a cuenta sobre rendimientos de actividades profesionales, agrícolas, ganaderas, forestales u otras actividades económicas, premios, determinadas imputaciones de renta o determinadas ganancias patrimoniales (modelos 110 ó 111)	701	X		721 04/10/2022
Obligación de realizar retenciones o ingresos a cuenta sobre rendimientos procedentes del arrendamiento o subarrendamiento de inmuebles urbanos (modelo 115)	702	X		722 04/10/2022
Obligación de realizar retenciones o ingresos a cuenta o a efectuar pagos a cuenta sobre las transmisiones o reembolsos de acciones o participaciones representativas del capital o patrimonio de las instituciones de inversión colectiva (modelo 117)	703			723
Obligación de realizar retenciones o ingresos a cuenta sobre rentas o rendimientos del capital mobiliario derivados de la transmisión, amortización, reembolso, canje o conversión de cualquier clase de activos representativos de la captación y utilización de capitales ajenos (modelo 124)	704			724
Obligación de realizar retenciones o ingresos a cuenta sobre rentas o rendimientos del capital mobiliaro obtenidos por la contraprestación derivada de cuentas en toda clase de instituciones financieras, incluyendo las basadas en operaciones sobre activos financieros (modelo 126)	705			725
Obligación de realizar retenciones o ingresos a cuenta sobre rentas o rendimientos del capital mobiliario procedentes de operaciones de capitalización o de contratos de seguro de vida o invalidez (modelo 128)	706			726
Obligación de realizar retenciones o ingresos a cuenta sobre otras rentas o rendimientos del capital mobiliario (modelo 123)	707			727

10. OTROS IMPUESTOS

A) Impuestos Especiales

		Alta	Baja	Fecha
Obligación de inscribir sus establecimientos en el registro territorial de la oficina gestora en relación con los productos objeto de los Impuestos Especiales de Fabricación	710			730
Obligación de presentar declaración-liquidación por el Impuesto sobre Ventas Minoristas de Determinados Hidrocarburos	711			731
Obligado a presentar declaración resumen anual de operaciones del Impuesto Especial sobre el Carbón	712			732

B) Impuesto sobre las Primas de Seguros

		Alta	Baja	Fecha
Obligación de presentar declaración por el Impuesto sobre Primas de Seguros (Modelo 430)	713			733

11. REGÍMENES ESPECIALES COMERCIO INTRACOMUNITARIO (VENTAS A DISTANCIA Y NO SUJECIÓN ART. 14 LEY IVA)

A) Regímenes especiales de comercio intracomunitario. Ventas a distancia

Gravamen en origen o en destino, en el caso de ventas a distancia (artículo 68 de la Ley del IVA):

- A otros estados miembros (artículo 68, apartado cuatro de la Ley del IVA):

	Superado límite 900 SÍ	901 NO	902 Destino	903 Revocación		Superado límite 900 SÍ	901 NO	902 Destino	903 Revocación
1.- Alemania					14.- Irlanda				
2.- Austria					15.- Italia				
3.- Bélgica					16.- Letonia				
4.- Bulgaria					17.- Lituania				
5.- Chipre					18.- Luxemburgo				
6.- Dinamarca					19.- Malta				
7.- Eslovaquia					20.- Países Bajos				
8.- Eslovenia					21.- Polonia				
9.- Estonia					22.- Portugal				
10.- Finlandia					23.- Reino Unido				
11.- Francia					24.- República Checa				
12.- Grecia					25.- Rumanía				
13.- Hungría					26.- Suecia				

- Desde otros estados miembros:
  - Bienes sujetos a impuestos especiales (artículo 68, apartado cinco de la Ley del IVA)
  - Otros bienes (artículo 68, apartado tres de la Ley del IVA)

B) Regímenes especiales de comercio intracomunitario. Artículo 14 Ley del IVA

Sujetos pasivos en Régimen especial de la agricultura, ganadería y pesca, sujetos pasivos exentos y personas jurídicas que no actúen como empresarios o profesionales:

- Opción por el régimen general del IVA (artículo 14 de la Ley del IVA) — 910 **Sujeción** 911 **No sujeción**
- ¿Ha superado el umbral de 10.000 euros en sus adquisiciones intracomunitarias? — 912 **Sí** 913 **No**

12. RELACIÓN DE SOCIOS, MIEMBROS O PARTÍCIPES

Socio, miembro o partícipe Nº ..../....

Causa de la presentación

802 ☐ Alta 803 ☐ Baja 804 ☐ Modificación 805 Fecha

800 NIF | 801 Apellidos y nombre, razón o denominación social

Domicilio fiscal en España

841 Tipo de vía | 842 Nombre de la vía pública | 843 Tipo Num. | 844 Núm. casa | 845 Calif. nu | 846 Bloque | 847 Portal | 848 Escal. | 849 Planta | 850 Puerta

851 Complemento domicilio (ej: Urbanización.., Polígono Industrial.., C. Comercial..,) | 852 Localidad / Población (si es distinta de Municipio)

853 C. Postal | 854 Nombre del Municipio | 855 Provincia | 856 Tfno. Fijo | 857 Tfno. Móvil | 858 Núm. de FAX

Domicilio fiscal en el estado de residencia (no residentes)

861 Domicilio 1 - Address 1: (primera parte de datos del domicilio)

862 Complemento de domicilio (si fuese necesario) | 863 Población / Ciudad | 864 e-mail

865 C. Postal (ZIP) | 866 Provincia / Región / Estado | 867 País | 868 Cod. País | 869 Tfno. Fijo | 870 Tfno. Móvil | 871 Núm. de FAX

		Renuncia	Revocación		Renuncia	Revocación	Cuota o % de participación
IRPF:	Estimación objetiva	819 ☐	820 ☐	Estimación directa simplificada	821 ☐	822 ☐	818 ____ %
IVA:	Régimen simplificado	823 ☐	824 ☐	Régimen especial de agricultura, ganadería y pesca	825 ☐	826 ☐	

Firma

Socio, miembro o partícipe Nº ..../....

Causa de la presentación

802 ☐ Alta 803 ☐ Baja 804 ☐ Modificación 805 Fecha

800 NIF | 801 Apellidos y nombre, razón o denominación social

Domicilio fiscal en España

841 Tipo de vía | 842 Nombre de la vía pública | 843 Tipo Num. | 844 Núm. casa | 845 Calif. nu | 846 Bloque | 847 Portal | 848 Escal. | 849 Planta | 850 Puerta

851 Complemento domicilio (ej: Urbanización.., Polígono Industrial.., C. Comercial..,) | 852 Localidad / Población (si es distinta de Municipio)

853 C. Postal | 854 Nombre del Municipio | 855 Provincia | 856 Tfno. Fijo | 857 Tfno. Móvil | 858 Núm. de FAX

Domicilio fiscal en el estado de residencia (no residentes)

861 Domicilio 1 - Address 1: (primera parte de datos del domicilio)

862 Complemento de domicilio (si fuese necesario) | 863 Población / Ciudad | 864 e-mail

865 C. Postal (ZIP) | 866 Provincia / Región / Estado | 867 País | 868 Cod. País | 869 Tfno. Fijo | 870 Tfno. Móvil | 871 Núm. de FAX

		Renuncia	Revocación		Renuncia	Revocación	Cuota o % de participación
IRPF:	Estimación objetiva	819 ☐	820 ☐	Estimación directa simplificada	821 ☐	822 ☐	818 ____ %
IVA:	Régimen simplificado	823 ☐	824 ☐	Régimen especial de agricultura, ganadería y pesca	825 ☐	826 ☐	

Firma

12. RELACIÓN DE SOCIOS, MIEMBROS O PARTÍCIPES

Socio, miembro o partícipe Nº 1 / 6

Causa de la presentación

802 [x] Alta 803 [ ] Baja 804 [ ] Modificación 805 04/10/2022 Fecha

800 NIF: 47592923-N

801 Apellidos y nombre, razón o denominación social: Oscar Gómez González

Domicilio fiscal en España

841 Tipo de vía	842 Nombre de la vía pública	843 Tipo Num.	844 Núm. casa	845 Calif. nu	846 Bloque	847 Portal	848 Escal.	849 Planta	850 Puerta
Calle	Aiguafreda de Horta	23					A	2	3

851 Complemento domicilio (ej: Urbanización.., Polígono Industrial.., C. Comercial..,): Urbanización

852 Localidad / Población (si es distinta de Municipio): Barcelona

853 C. Postal	854 Nombre del Municipio	855 Provincia	856 Tfno. Fijo	857 Tfno. Móvil	858 Núm. de FAX
08002		Barcelona	923 566 423	623 556 124	

Domicilio fiscal en el estado de residencia (no residentes)

861 Domicilio 1 - Address 1: (primera parte de datos del domicilio)

862 Complemento de domicilio (si fuese necesario) | 863 Población / Ciudad | 864 e-mail

865 C. Postal (ZIP) | 866 Provincia / Región / Estado | 867 País | 868 Cod. País | 869 Tfno. Fijo | 870 Tfno. Móvil | 871 Núm. de FAX

		Renuncia	Revocación		Renuncia	Revocación	Cuota o % de participación
IRPF:	Estimación objetiva 819 [ ] 820 [ ]			Estimación directa simplificada 821 [ ] 822 [ ]			818 16,66 %
IVA:	Régimen simplificado 823 [ ] 824 [ ]			Régimen especial de agricultura, ganadería y pesca 825 [ ] 826 [ ]			

Firma

Socio, miembro o partícipe Nº 2 / 6

Causa de la presentación

802 [x] Alta 803 [ ] Baja 804 [ ] Modificación 805 04/10/2022 Fecha

800 NIF: 48546854-S

801 Apellidos y nombre, razón o denominación social: Patricia Mateu

Domicilio fiscal en España

841 Tipo de vía	842 Nombre de la vía pública	843 Tipo Num.	844 Núm. casa	845 Calif. nu	846 Bloque	847 Portal	848 Escal.	849 Planta	850 Puerta
Rambla	Raval	66					B	1	1

851 Complemento domicilio (ej: Urbanización.., Polígono Industrial.., C. Comercial..,): Urbanización

852 Localidad / Población (si es distinta de Municipio): Barcelona

853 C. Postal	854 Nombre del Municipio	855 Provincia	856 Tfno. Fijo	857 Tfno. Móvil	858 Núm. de FAX
08002		Barcelona	923125440	610477922	

Domicilio fiscal en el estado de residencia (no residentes)

861 Domicilio 1 - Address 1: (primera parte de datos del domicilio)

862 Complemento de domicilio (si fuese necesario) | 863 Población / Ciudad | 864 e-mail

865 C. Postal (ZIP) | 866 Provincia / Región / Estado | 867 País | 868 Cod. País | 869 Tfno. Fijo | 870 Tfno. Móvil | 871 Núm. de FAX

		Renuncia	Revocación		Renuncia	Revocación	Cuota o % de participación
IRPF:	Estimación objetiva 819 [ ] 820 [ ]			Estimación directa simplificada 821 [ ] 822 [ ]			818 16,66 %
IVA:	Régimen simplificado 823 [ ] 824 [ ]			Régimen especial de agricultura, ganadería y pesca 825 [ ] 826 [ ]			

Firma

12. RELACIÓN DE SOCIOS, MIEMBROS O PARTÍCIPES

Socio, miembro o partícipe Nº 3 / 6

Causa de la presentación

802 [x] Alta 803 [ ] Baja 804 [ ] Modificación 805 04/10/2022 Fecha

800 NIF: 21783292-S

801 Apellidos y nombre, razón o denominación social: Pol Mongay

Domicilio fiscal en España

841 Tipo de vía	842 Nombre de la vía pública	843 Tipo Num.	844 Núm. casa	845 Calif. nu	846 Bloque	847 Portal	848 Escal.	849 Planta	850 Puerta
Calle	Petritxol	10					A	4	3

851 Complemento domicilio (ej: Urbanización.., Polígono Industrial.., C. Comercial..,): Urbanización

852 Localidad / Población (si es distinta de Municipio): Barcelona

853 C. Postal	854 Nombre del Municipio	855 Provincia	856 Tfno. Fijo	857 Tfno. Móvil	858 Núm. de FAX
08002		Barcelona	923 521 001	620 464 223	

Domicilio fiscal en el estado de residencia (no residentes)

861 Domicilio 1 - Address 1: (primera parte de datos del domicilio)

862 Complemento de domicilio (si fuese necesario) | 863 Población / Ciudad | 864 e-mail

865 C. Postal (ZIP)	866 Provincia / Región / Estado	867 País	868 Cod. País	869 Tfno. Fijo	870 Tfno. Móvil	871 Núm. de FAX

		Renuncia	Revocación		Renuncia	Revocación		Cuota o % de participación
IRPF:	Estimación objetiva	819 [ ]	820 [ ]	Estimación directa simplificada	821 [ ]	822 [ ]	818	16,66 %
IVA:	Régimen simplificado	823 [ ]	824 [ ]	Régimen especial de agricultura, ganadería y pesca	825 [ ]	826 [ ]		

Firma

Socio, miembro o partícipe Nº 4 / 6

Causa de la presentación

802 [x] Alta 803 [ ] Baja 804 [ ] Modificación 805 04/10/2022 Fecha

800 NIF: 53642322-C

801 Apellidos y nombre, razón o denominación social: Carlos Villena

Domicilio fiscal en España

841 Tipo de vía	842 Nombre de la vía pública	843 Tipo Num.	844 Núm. casa	845 Calif. nu	846 Bloque	847 Portal	848 Escal.	849 Planta	850 Puerta
Rambla	Poblenou	47					B	3	1

851 Complemento domicilio (ej: Urbanización.., Polígono Industrial.., C. Comercial..,): Urbanización

852 Localidad / Población (si es distinta de Municipio): Barcelona

853 C. Postal	854 Nombre del Municipio	855 Provincia	856 Tfno. Fijo	857 Tfno. Móvil	858 Núm. de FAX
08002		Barcelona	950411332	620552143	

Domicilio fiscal en el estado de residencia (no residentes)

861 Domicilio 1 - Address 1: (primera parte de datos del domicilio)

862 Complemento de domicilio (si fuese necesario) | 863 Población / Ciudad | 864 e-mail

865 C. Postal (ZIP)	866 Provincia / Región / Estado	867 País	868 Cod. País	869 Tfno. Fijo	870 Tfno. Móvil	871 Núm. de FAX

		Renuncia	Revocación		Renuncia	Revocación		Cuota o % de participación
IRPF:	Estimación objetiva	819 [ ]	820 [ ]	Estimación directa simplificada	821 [ ]	822 [ ]	818	16,66 %
IVA:	Régimen simplificado	823 [ ]	824 [ ]	Régimen especial de agricultura, ganadería y pesca	825 [ ]	826 [ ]		

Firma

12. RELACIÓN DE SOCIOS, MIEMBROS O PARTÍCIPES

Socio, miembro o partícipe Nº 5 / 6

Causa de la presentación

802 [x] Alta 803 [ ] Baja 804 [ ] Modificación 805 04/10/2022 Fecha

800 NIF: 49363110-G

801 Apellidos y nombre, razón o denominación social: Helena Prat

Domicilio fiscal en España

841 Tipo de vía	842 Nombre de la vía pública	843 Tipo Num.	844 Núm. casa	845 Calif. nu	846 Bloque	847 Portal	848 Escal.	849 Planta	850 Puerta
Calle	Blai	3					B	1	3

851 Complemento domicilio (ej: Urbanización.., Polígono Industrial.., C. Comercial..,): Urbanización

852 Localidad / Población (si es distinta de Municipio): Barcelona

853 C. Postal	854 Nombre del Municipio	855 Provincia	856 Tfno. Fijo	857 Tfno. Móvil	858 Núm. de FAX
08002		Barcelona	923 444 211	620 444 525	

Domicilio fiscal en el estado de residencia (no residentes)

861 Domicilio 1 - Address 1: (primera parte de datos del domicilio)

862 Complemento de domicilio (si fuese necesario) | 863 Población / Ciudad | 864 e-mail

865 C. Postal (ZIP) | 866 Provincia / Región / Estado | 867 País | 868 Cod. País | 869 Tfno. Fijo | 870 Tfno. Móvil | 871 Núm. de FAX

		Renuncia	Revocación		Renuncia	Revocación		Cuota o % de participación
IRPF:	Estimación objetiva 819 [ ] 820 [ ]			Estimación directa simplificada 821 [ ] 822 [ ]			818	16,66 %
IVA:	Régimen simplificado 823 [ ] 824 [ ]			Régimen especial de agricultura, ganadería y pesca 825 [ ] 826 [ ]				

Firma

Socio, miembro o partícipe Nº 6 / 6

Causa de la presentación

802 [x] Alta 803 [ ] Baja 804 [ ] Modificación 805 04/10/2022 Fecha

800 NIF: 54250050-L

801 Apellidos y nombre, razón o denominación social: Daina Bermejo

Domicilio fiscal en España

841 Tipo de vía	842 Nombre de la vía pública	843 Tipo Num.	844 Núm. casa	845 Calif. nu	846 Bloque	847 Portal	848 Escal.	849 Planta	850 Puerta
Paseo	Gracia	14					A	2	1

851 Complemento domicilio (ej: Urbanización.., Polígono Industrial.., C. Comercial..,): Urbanización

852 Localidad / Población (si es distinta de Municipio): Barcelona

853 C. Postal	854 Nombre del Municipio	855 Provincia	856 Tfno. Fijo	857 Tfno. Móvil	858 Núm. de FAX
08002		Barcelona	915235112	640226241	

Domicilio fiscal en el estado de residencia (no residentes)

861 Domicilio 1 - Address 1: (primera parte de datos del domicilio)

862 Complemento de domicilio (si fuese necesario) | 863 Población / Ciudad | 864 e-mail

865 C. Postal (ZIP) | 866 Provincia / Región / Estado | 867 País | 868 Cod. País | 869 Tfno. Fijo | 870 Tfno. Móvil | 871 Núm. de FAX

		Renuncia	Revocación		Renuncia	Revocación		Cuota o % de participación
IRPF:	Estimación objetiva 819 [ ] 820 [ ]			Estimación directa simplificada 821 [ ] 822 [ ]			818	16,66 %
IVA:	Régimen simplificado 823 [ ] 824 [ ]			Régimen especial de agricultura, ganadería y pesca 825 [ ] 826 [ ]				

Firma

Sonia Pérez Gómez, en calidad de EMPLEADA de la Sucursal Caixa Bank, de la Caja de Ahorros y Pensiones de Barcelona, con NIF A-086.636.19, sita en C/ Francesc Macia, 10

CERTIFICA:

Que según los datos que obra en mi poder y a los efectos de lo dispuesto en la Ley de 2/1985, en esta Sucursal y con la fecha de hoy, en la cuenta número 2100-0156-31-4568946243, abierta a nombre de ECOSYSTEM, B.I.E.G, S.L., "EN FORMACIÓN", por los socios se han efectuado los ingresos que más abajo se relacionan por importe total de 15.000 EUROS, como aportación del capital social en la constitución de la Sociedad.

Socis	**%Aportacions**	**Import**
Pol Mongay	16,66%	2.500
Helena Prat	16,66%	2.500
Daina Bermejo	16,66%	2.500
Patricia Mateu	16,66%	2.500
Carlos Villena	16,66%	2.500
Oscar Gomez	16,66%	2.500

A petición de Patricia Mateu y para que surta los efectos oportunos, se expide y se entrega el presente certificado a Barcelona, en Octubre de 2022.

NOTARIO
NIHIL PRIUS FIDE
EUROPA

NOTARIA DE D. JAVIER MARTÍNEZ LEHMANN
NIHIL PRIUS FIDE
BARCELONA

Numero: 25469 Data 5 de Octubre de 2022

CONSTITUCIÓ SOCIETAT LIMITADA
____ECOSYSTEM B.I.E.G, S.L._____

Intervienen:
Carlos Villena
Patricia Mateu
Daina Bermejo
Helena Prat
Pol Mongay
Oscar Gomez

0K7648448

CLASE 8.ª

Nom del Notari: Antonio Diez de Blas

Adreça: Passeig de Gràcia, 39 principal, 08007 Barcelona

Tl: 932 15 37 83

Email: notariadeblas@gmail.com

EN BARCELONA, mi residencia, a 5 de Octubre de 2022_____

……...

Ante mi, Antonio de Blas Notario del Ilustre Colegio de Cataluña,……..

COMPARECEN:

Helena Prat, Daina Bermejo, Patricia Mateu, Carlos Villena, Pol Mongay y Oscar Gomez, mayores de edad, solteras, de vecindad civil catalana vecinas de Barcelona, con domicilio Calle Cervantes, 69, Calle Mayor, 23, Avinguda de la Pau, 98, Calle Pelai, 47, Calle Lluis Companys, 4, con DNI 49363110-G, 54250050-L, 48546854-S, 53642322-C, 21783292-S, 47592923-N respectivamente.---------- De nacionalidad española.

TIMBRE DEL ESTADO

CLASE 8.ª

0K7648448

Les identifico con sus documentos de identidad reseñados, que me exhiben.----------

INTERVIENEN en su propio nombre y derecho.----------

JUICIO DE CAPACIDAD:---------- Tiene a mi juicio, tal como intervienen, la capacidad legal necesaria para otorgar la presente escritura, y al efecto.----------

EXPONEN:

Que han decidido constituir una sociedad mercantil, de las siguientes características:----------

1/: CONSTITUCION DE LA SOCIEDAD:----------

Los señores comparecientes, tal como intervienen. Como únicos socios, constituyen una sociedad de responsabilidad limitada, de nacionalidad española, que se denomina "ECOSYSTEM B.I.E.G, S.L "----------

---

Me acreditan la denominación con certificación negativa del Registro Mercantil Central que me entregan y dejo incorporado a esta matriz.------

---

TIMBRE DEL ESTADO

CLASE 8.ª

0K7648448

2/: REGIMEN JURIDICO:----------

La sociedad se regirá por las disposiciones de la Ley 2/1995, de 23 de marzo, de Sociedades de Responsabilidad Limitada, demás disposiciones legales aplicables y, en especial, sus Estatutos sociales extendidos en tres folios de papel común.----------

Dichos Estatutos, previa su lectura por los socios fundadores, son aprobados por los mismos, quienes los firman en prueba de conformidad, me los entregan y los dejo protocolizados con esta matriz, dándoles aquí por íntegramente reproducidos.----------

3/: CAPITAL SOCIAL Y APORTACIONES:----------

El capital social se fija en 15.000, dividido en 6 participaciones sociales, todas iguales, acumulables e indivisibles, de 2€ de valor nominal cada una de ellas, numeradas correlativamente del 1 al 6 ambos inclusive.------

---

Las participaciones han sido íntegramente suscritas y desembolsadas por los socios fundadores mediante las aportaciones que a continuación se detallan: Pol Mongay aporta al cantidad de 2.500 EUROS, adjudicándosele en el pago de 1.250 participaciones sociales, números 1 - 1250 ambos inclusive. Daina Bermejo Cejudo aporta la cantidad de 2.500 EUROS, adjudicándosele en el pago de 1.250 participaciones sociales, 1251 - 2500

OK7648448

CLASE 8.ª

ambos inclusive. Carlos Villena aporta la cantidad de 2.500 EUROS, adjudicándosele en el pago se 1.250 participaciones sociales, números 2501 – 3750 ambos inclusive. Helena Prat aporta al cantidad de 2.500 EUROS, adjudicándosele en el pago de 1.250 participaciones sociales, números 3751 – 5000 ambos inclusive. Patricia Mateu aporta al cantidad de 2.500 EUROS, adjudicándosele en el pago de 1.250 participaciones sociales, números 5001 – 6250 ambos inclusive. Oscar Gomez aporta al cantidad de 2.500 EUROS, adjudicándosele en el pago de 1.250 participaciones sociales, números 6251 - 7500 ambos inclusive. -------

La totalidad de las respectivas aportaciones ha sido ingresada en efectivo metálico de curso en la caja social, según acreditan los socios fundadores con el correspondiente certificado de ingreso en la cuenta número ES25 2100-0156-31-4568946243, abierta a nombre de la Sociedad en formación, en la entidad bancaria de CaixaBank, Calle Francesc Macia número 10. CERTIFICO acreditativo del ingreso realizado por Pol Mongay de importe 2.500 euros, otro acreditativo del ingreso realizado Daina Bermejo de un importe 2.500 euros, otro acreditativo del ingreso realizado por Carlos Villena de un importe de 2.500 euros, otro acreditativo del ingreso realizado por Helena Prat de un importe de 2.500 euros, otro acreditativo del ingreso realizado por Patricia Mateu de un importe de 2.500 euros y otro acreditativo del ingreso realizado por Oscar Gomez de un importe de 2.500 euros. ----------

---

TIMBRE DEL ESTADO

CLASE 8.ª

0K7648448

Dejo unido a la presente escritura el indicado certificado, que al efecto me entregan.----------

4/: ADMINISTRACION:---------- De conformidad con lo establecido en los Estatutos sociales, los señores comparecientes, tal como intervienen, acuerdan por unanimidad nombrar a Pol Mongay y Patricia Mateu cuyos datos personales constan en la comparecencia de esta escritura y se dan por reproducidos para evitar repeticiones, para el cargo de Administrador único de la Compañía, por tiempo indefinido.----------

El nombrado, presente en este acto, acepta el cargo y toma posesión del mismo, prometiendo desempeñarlo con lealtad y diligencia, asegurando no hallarse incurso en causa alguna de incapacidad o incompatibilidad para ejercerlo, en especial de las determinadas por el Art. 58,3 de la Ley, por la Ley 1271995 de 11 de mayo, y además disposiciones legales vigentes sobre la materia.----------

5/: INICIO DE OPERACIONES:---------- La sociedad da comienzo a sus operaciones según determinan los Estatus unidos, acordando los socios fundadores, por unanimidad:

a/: Que los actos y contratos celebrados con terceros por el órgano de administración designado, antes de la inscripción de la Sociedad en el

TIMBRE DEL ESTADO
CLASE 8.ª
0,03 EUROS
TRES CÉNTIMOS DE EURO
0K7648448

Registro Mercantil, dentro del ámbito de sus facultades estatutarias, se considerarán automáticamente asumidos por la Sociedad por el mero hecho de su inscripción en el citado Registro.----------

b/: Que dicho órgano de administración nombrado, se encuentra facultado expresamente, para realizar cuantos actos y contratos sean necesarios, convenientes o simplemente útiles para el desarrollo de la actividad que constituye el objeto social, especialmente en el orden interno y organizativo, como el relativo al otorgamiento, modificación y revocación de los poderes de todas clases.----------

6/: INCOMPATIBILIDAD:----------

Queda prohibido ocupar argos en la sociedad alas personas incursas en las prohibiciones, incapacidades e incompatibilidades legales y, en particular, las consignadas en el artículo 58,3 de la Ley 12/1995, de 23 de marzo, de Sociedades de Responsabilidad Limitada, en la Ley 12/1995 de 11 de mayo, y demás disposiciones legales vigentes sobre la materia.--
----

7/:APODERAMIENTO:----------

TIMBRE DEL ESTADO

CLASE 8.ª

0K7648448

Los socios fundadores, tal como intervienen, se apoderan recíprocamente para que, cualquiera de ellos, pueda otorgar los documentos públicos se subsanación o rectificación que sean documentos para la inscripción de esta escritura en el Registro Mercantil, incluso con la facultad de modificar cualesquiera artículos o pactos sociales, según la calificación verbal o escrita del Registro Mercantil.-------

8/: INSCRIPCION PARCIAL:----------

De conformidad con lo establecido en el Reglamento del Registro Mercantil, los otorgantes, según intervienen, solicitan expresamente la inscripción parcial de la presente escritura, en el supuesto de que alguna de sus cláusulas o de los hechos, actos o negocios jurídicos contenidos en ellas y susceptibles de inscripción, adoleciese de algún defecto, a juicio del Registrador, que impida la práctica de la misma.----------

OTORGAMIENTO Y AUTORIZACION

Hago de palabra las reservas y advertencias legales y, en especial, las fiscales, (autoliquidación y plazo de treinta días hábiles), y las

relativas a la obligación de presentar esta escritura en el Registro Mercantil, para su correspondiente inscripción, en el plazo de dos meses, contados a partir del día de hoy.----------

TIMBRE DEL ESTADO

CLASE 8.ª

0K7648448

Les leo, por su elección, esta escritura, redactada conforme al idioma oficial elegido por los otorgantes, les encuentran conforme, prestan su consentimiento, y firman.----------

DOY FE: de todo cuanto se contiene en este instrumento público extendido en 9 folios del Timbre del Estado exclusivo para documentos notariales, números del presente y los tres anteriores en orden numérico correlativo descendente.---------- Siguen las firmas de los comparecientes.- Signado Antonio Diez de Blas .-

Rubricado y Sellado.----------

D. A. 3º L.8/89.- Liquidación Arancel

Conceptos Bases

Factura

Fecha:10/10/2022

Factura nº 2894

Para

ECOSYSTEM B .I.E.G, S.L.
Calle Trafalgar, 33
08010 La dreta de L'Eixample,
Barcelona
935487516
B08123457
Id. de cliente 1325

Descripción	*Total*
Escriptura de constitució de Societat Limitada	30,05

Subtotal	30,05
IVA 21 %	6,31
Total	36,36

Antonio Diez de Blas
Passeig de Gràcia, 39 principal, 08007 Barcelona
G42628909
https://www.notariadeblas.es/
932 15 37 83

Agència Tributària de Catalunya

Delegació / Oficina liquidadora (1): BARCELONA

Impost sobre transmissions patrimonials i actes jurídics documentats

CPR: 9057821

600

Espai reservat per a l'Administració

Buidar formulari

Imprimir en blanc

Subjecte passiu

Total de subjectes: 1

(2) NIF / CIF: B08123457

ETIQUETA IDENTIFICATIVA

Cognoms i nom o raó social: ECOSYSTEM B.I.E.G S.L

(3) Via pública: CARRER TRAFALGAR | Número: 35 | Esc. | Pis | Porta

Codi postal: 08150 | Municipi: BARCELONA | Província: BARCELONA | País: ESPAÑA

(5) Data de la meritació: / /

No subjecte ☐ Codi

Exempt o subjecte bonificat ☐ Codi

Prescrit ☐

(4) Data de naixement | Percentatge | Telèfon | Adreça electrònica

Transmitent

Total de transmitents: 6

NIF / CIF: 48546854S | Cognoms i nom o raó social: MATEU MARIN, PATRICIA

Via pública: CALLE DE DON PELAYO | Número: 20 | Esc.: 4 | Pis: 4 | Porta: 4 | Codi postal: 08914 | Municipi: BADALONA

Província: BARCELONA | País: ESPAÑA | Data de naixement: 09/01/2002 | Percentatge: 16,99

Dades del document

☒ Notarial ☐ Privat ☐ Judicial ☐ Administratiu

Notari/ària o autoritat: ANTONIO DIEZ DE BLAS

Número de protocol: 25469

Data del document: 05/ 10 /2022

Descripció de l'operació: OPERACIÓN CONSTITUCIÓN SOCIEDAD

Lloc d'atorgament:

Liquidació complementària

Núm. darrera autoliquidació:

Data de presentació: / /

Quota ingressada [A]: ,

Resum de l'autoliquidació

Codi de la tarifa [B]: OSC

Total a ingressar [6] + [7] + [8] − [9]: ,

Presentador

NIF / CIF: 48546854S

Cognoms i nom o raó social: MATEU MARIN, PATRICIA

ETIQUETA D ENTIFICATIVA

Via pública: CALLE DE DON PELAYO | Número: 20 | Esc.: 4 | Pis: 4 | Porta: 4

Codi postal: 08914 | Municipi: BADALONA | Província: BARCELONA | País: ESPAÑA

Telèfon: 722490620 | Adreça electrònica: PATRIMATEU8@GMAIL.COM

El subjecte passiu o el presentador declara sota responsabilitat seva que, junt amb el document original, presenta una còpia simple que coincideix en tots els seus termes amb els de l'original.

_____ , _____ d _____ de 20____

Signatura del subjecte passiu o presentador/a

Ingrés

Ingrés efectuat a favor del Tresor de la Generalitat, compte restringit de recaptació de tributs de la Generalitat.

Caixa del Tresor / Oficina liquidadora ☐ Entitat col·laboradora: en efectiu ☐ càrrec en compte ☒

Codi compte client: Entitat | Sucursal | D C | Número de compte

Import: ,

Exemplar per a l'Administració

NIF del subjecte passiu	Cognoms i nom del subjecte passiu	Número de justificant	600
U08130452	ECOSYSTEM B.I.E.G S.L		

Dades dels béns

Municipi | Província / País

1

Tipus de bé | Descripció del bé | Via pública / Nom del paratge

Número / Polígon | Escala, pis / Parcel·la | Codi postal | Superfície ☐ m² ☐ Ha

Referència cadastral | Valor total declarat del bé , | Valor declarat de la part adquirida ,

2

Tipus de bé | Descripció del bé | Via pública / Nom del paratge

Número / Polígon | Escala, pis / Parcel·la | Codi postal | Superfície ☐ m² ☐ Ha

Referència cadastral | Valor total declarat del bé , | Valor declarat de la part adquirida ,

Autoliquidació

Codi de la tarifa B OSC

Base imposable	1	15000
Reducció , %	2	,
Base liquidable 1-2	3	15000 ,

Desglossament de la base imposable 1
(garanties hipotecàries i altres)

Principal	,
Interessos	,
Costes	,
Altres	,

a Tipus impositiu

Tipus impositiu 400 , %

b Escala d'arrendaments i valors

De | fins a | 401 ,

Resta | a | € per cada | 402 ,

Total ,

c Quota fixa

Grandeses i títols nobiliaris

Quota fixa ☐

(marqueu amb una X)

d Escala acumulativa

Fins a | al , % | 403 ,

De | fins a | al , % | 404 ,

De | fins a | al , % | 405 ,

Total ,

Quota segons modalitat a) b) c) o d)	4	,
Bonificació de la quota , %	5	,
Quota resultant 4-5-A	6	,
Interessos de demora	7	,
Recàrrec %	8	,
Total a ingressar 6+7+8	9	,

Observacions

Exemplar per a l'Administració

NIF del subjecte passiu	Cognoms i nom del subjecte passiu	Número de justificant	600
U08130452			

Subjectes passius. (en el cas de disminució de capital, els socis)

NIF / CIF

Cognoms i nom o raó social

Via pública — Número — Esc. — Pis — Porta

Codi postal — Municipi — Província — País

Telèfon — Adreça electrònica

Percentatge — Data de naixement

ETIQUETA IDENTIFICATIVA

NIF / CIF

Cognoms i nom o raó social

Via pública — Número — Esc. — Pis — Porta

Codi postal — Municipi — Província — País

Telèfon — Adreça electrònica

Percentatge — Data de naixement

ETIQUETA IDENTIFICATIVA

NIF / CIF

Cognoms i nom o raó social

Via pública — Número — Esc. — Pis — Porta

Codi postal — Municipi — Província — País

Telèfon — Adreça electrònica

Percentatge — Data de naixement

ETIQUETA IDENTIFICATIVA

NIF / CIF

Cognoms i nom o raó social

Via pública — Número — Esc. — Pis — Porta

Codi postal — Municipi — Província — País

Telèfon — Adreça electrònica

Percentatge — Data de naixement

ETIQUETA IDENTIFICATIVA

NIF / CIF

Cognoms i nom o raó social

Via pública — Número — Esc. — Pis — Porta

Codi postal — Municipi — Província — País

Telèfon — Adreça electrònica

Percentatge — Data de naixement

ETIQUETA IDENTIFICATIVA

Transmitents. (en el cas de constitucions i ampliacions de capital, els subscriptors)

NIF / CIF 2178329S

Cognoms i nom o raó social MONGAY, POL

Via pública CALLE PELAI — Número 15 — Esc. 2 — Pis — Porta 3

Codi postal 08002 — Municipi BARCELONA — Província BARCELONA — País ESPAÑA

Telèfon — Adreça electrònica

Percentatge — Data de naixement

ETIQUETA IDENTIFICATIVA

NIF / CIF 54250050L

Cognoms i nom o raó social BERMEJO, DAINA

Via pública CARRER CERVANTES — Número 13 — Esc. 8 — Pis — Porta 4

Codi postal 08160 — Municipi MONTMELÓ — Província BARCELONA — País ESPAÑA

Telèfon — Adreça electrònica

Percentatge — Data de naixement

ETIQUETA IDENTIFICATIVA

NIF / CIF 53642322C

Cognoms i nom o raó social VILLENA, CARLOS

Via pública CALLE DEL PI — Número 19 — Esc. 2 — Pis — Porta 1

Codi postal 08912 — Municipi SANT ADRIÀ DEL BESSOS — Província BARCELONA — País ESPAÑA

Telèfon — Adreça electrònica

Percentatge — Data de naixement

ETIQUETA IDENTIFICATIVA

NIF / CIF 49363110G

Cognoms i nom o raó social PRAT, HELENA

Via pública CALLE SANT PAU — Número 14 — Esc. 3 — Pis — Porta 3

Codi postal 08450 — Municipi LLINARS DEL VALLES — Província BARCELONA — País ESPAÑA

Telèfon — Adreça electrònica

Percentatge — Data de naixement

ETIQUETA IDENTIFICATIVA

NIF del subjecte passiu	Cognoms i nom del subjecte passiu	Número de justificant	600
U08130452			

Subjectes passius. (en el cas de disminució de capital, els socis)

NIF / CIF

Cognoms i nom o raó social

Via pública — Número — Esc. — Pis — Porta

Codi postal — Municipi — Província — País

Telèfon — Adreça electrònica

Percentatge — Data de naixement

ETIQUETA IDENTIFICATIVA

NIF / CIF

Cognoms i nom o raó social

Via pública — Número — Esc. — Pis — Porta

Codi postal — Municipi — Província — País

Telèfon — Adreça electrònica

Percentatge — Data de naixement

ETIQUETA IDENTIFICATIVA

NIF / CIF

Cognoms i nom o raó social

Via pública — Número — Esc. — Pis — Porta

Codi postal — Municipi — Província — País

Telèfon — Adreça electrònica

Percentatge — Data de naixement

ETIQUETA IDENTIFICATIVA

NIF / CIF

Cognoms i nom o raó social

Via pública — Número — Esc. — Pis — Porta

Codi postal — Municipi — Província — País

Telèfon — Adreça electrònica

Percentatge — Data de naixement

ETIQUETA IDENTIFICATIVA

NIF / CIF

Cognoms i nom o raó social

Via pública — Número — Esc. — Pis — Porta

Codi postal — Municipi — Província — País

Telèfon — Adreça electrònica

Percentatge — Data de naixement

ETIQUETA IDENTIFICATIVA

Transmitents. (en el cas de constitucions i ampliacions de capital, els subscriptors)

NIF / CIF: 2178329S

Cognoms i nom o raó social: MONGAY, POL

Via pública: CALLE PELAI — Número: 15 — Esc.: 2 — Pis: — Porta: 3

Codi postal: 08002 — Municipi: BARCELONA — Província: BARCELONA — País: ESPAÑA

Telèfon — Adreça electrònica

Percentatge — Data de naixement

ETIQUETA IDENTIFICATIVA

NIF / CIF: 54250050L

Cognoms i nom o raó social: BERMEJO, DAINA

Via pública: CARRER CERVANTES — Número: 13 — Esc.: 8 — Pis: — Porta: 4

Codi postal: 08160 — Municipi: MONTMELÓ — Província: BARCELONA — País: ESPAÑA

Telèfon — Adreça electrònica

Percentatge — Data de naixement

ETIQUETA IDENTIFICATIVA

NIF / CIF: 53642322C

Cognoms i nom o raó social: VILLENA, CARLOS

Via pública: CALLE DEL PI — Número: 19 — Esc.: 2 — Pis: — Porta: 1

Codi postal: 08912 — Municipi: SANT ADRIÀ DEL BESSOS — Província: BARCELONA — País: ESPAÑA

Telèfon — Adreça electrònica

Percentatge — Data de naixement

ETIQUETA IDENTIFICATIVA

NIF / CIF: 47592923N

Cognoms i nom o raó social: GOMEZ, OSCAR

Via pública: PASSEIG DE GRÀCIA — Número: 39 — Esc.: — Pis: 1 — Porta: 2

Codi postal: 08002 — Municipi: BARCELONA — Província: BARCELONA — País: ESPAÑA

Telèfon — Adreça electrònica

Percentatge — Data de naixement

ETIQUETA IDENTIFICATIVA

º1

Registro Mercantil de Barcelona

B3587954

REGISTRO MERCANTIL DE BARCELONA

MDCCCLXI

REGISTRO MERCANTIL DE BARCELONA

EMPRESA: Ecosystem B.I.E.G S.L.

DOCUMENTO: escritura otorgada el día 07-10-2022 ante el Notario Antonio Diez de Blas número 23 de protocolo.

PRESENTACIÓN: el documento que antecede ha sido presentado en fecha 07-10-2022 causando el asiento 1470 del Diario 1074. De conformidad con el artículo 55 del Reglamento del Registro Mercantil se considera como fecha de la inscripción la del asiento de presentación.

INSCRIPCIÓN: previo examen y calificación del documento que antecede por el Registrador que suscribe, de conformidad con lo previsto en los artículos 18 del Código de Comercio y 6 del Reglamento del Registro Mercantil, en fecha 25 de noviembre de 2010, ha quedado inscrito en el Tomo 53128. FOLIO 8. HOJA 7 532598, INSCRIPCIÓN 3.

INCIDENCIAS: se advierte que la presente Sociedad ha quedado inscrita bajo la denominación Ecosystem B.I.E.G S.L., tal como figura en la certificación negativa expedida por el Registro Mercantil Central.

Se ha realizado la comprobación exigida por el artículo 61 bis del Reglamento del Registro Mercantil.

A efectos de la Ley Orgánica 15/1999, de 13 de Diciembre, de Protección de Datos de Carácter Personal, se hace constar que los datos personales expresados en el título inscribible y los de sus presentantes, han sido incorporados a los libros de este Registro y a los ficheros informatizados que se llevan en base a dichos libros, cuyo responsable es el Registrador. En cuanto resulte compatible con la legislación específica del Registro Mercantil, se reconoce a los interesados los derechos establecidos en la Ley Orgánica citada pudiendo ejercitarlos dirigiendo un escrito a la dirección que figura en el encabezamiento de la factura adjunta.

Barcelona, 07 de Octubre de 2022

EL REGISTRADOR

Aplicación Arancel:
Disposición Adicional Tercera, Ley 8/1989
Base de cuantía declarada
Reducción honorarios RDL 5/99, 6/00 y 8/10

REGISTRO MERCANTIL DE BARCELONA

REGISTRO MERCANTIL DE BARCELONA REGISTRO MERCANTIL DE BARCELONA

REGISTRE MERCANTIL DE BARCELONA

Factura

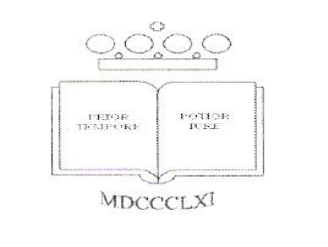

Fecha: 10/3/2022
Crédito nº [100]

Para

Ecosystem B.I.E.G S.L.
Carrer de Trafalgar, 33
08017, Barcelona
634758891
NIF : B08123457

Descripción	Total
INSCRIPCIÓN CONSTITUCION SOCIEDAD LIMITADA ECOSYSTEM B.I.E.G. S.L.	75

Subtotal	75
Impuesto sobre ventas	15,75
Total	90,75

REGISTRE MERCANTIL DE BARCELONA
GRAN VIA DE LES CORTS CATALANAS, 184-196
08038 BARCELONA
TELF. 93.508.14.44
E-58902883

6. COSTES DE PERSONAL

a. DEFINICIÓN DE LOS PUESTOS DE TRABAJO

Descripción:

En nuestra empresa habrá solamente dos puestos de trabajo a nivel interno. El primero tratará de un administrativo que se encargará de toda la parte tanto administrativa como financiera. En segundo lugar, tendremos un comercial que se encargará más de la parte de proveedores y clientes. Ambos trabajadores serán a su vez los administradores de la empresa y se apoyaran en empresas externas ya que queremos externalizar varias de las tareas.

Denominación del puesto y objetivo:

Administrativo - Financiero: El administrativo realiza tareas administrativas y de oficina de acuerdo con los procedimientos establecidos en nuestra empresa y por otra parte planea y da seguimiento a la gestión financiera de la empresa.

Gerente comercial: Este es el encargado de planificar, organizar, dirigir, acompañar y coordinar eficientemente las estrategias que permitan el logro de los objetivos de comercialización de la empresa.

Lugar donde se ejerce:

Ambos puestos de trabajo se realizarán en el espació coworking que tenemos alquilado situado en la Calle Trafalgar número 33 de Barcelona.

Funciones y tareas:

Administrativo - Financiero:

·Velar por el equilibrio económico y la rentabilidad de la empresa.

·Analizar el estado financiero de la empresa y velar por su rendimiento.

·Conseguir máxima eficiencia con el mínimo coste.

·Supervisar presupuestos.

·Mantener al día los procedimientos de la oficina.

·Gestionar y tramitar los documentos necesarios.

·Facturación y contabilidad

Gerente comercial:

·Negociaciones tanto con proveedores como clientes.

·Seguimiento de postventa con los clientes.

·Planificar estrategias

·Diseño de los procesos de compra y venta.

·Encargado de la publicidad y las redes sociales.

i. PERFILES PERSONALES

Estudios necesarios:

Administrativo - Financiero:

· FPII en administración y finanzas / FPII en asistencia a la dirección

· Grados universitarios como ADE, contabilidad y finanzas..

Comercial :

· FPII en publicidad y marketing / FPII en actividades comerciales.

· Grados universitarios de gestión y dirección de empresas y todo lo relacionado con Marketing y publicidad.

Ambos perfiles profesionales requerirán de estas competencias:

·Idiomas:

Catalan, Castellano: nivel alto.

Inglés: Nivel medio

Se valorarán conocimientos en otros idiomas.

·Aplicaciones informáticas:

Conocimiento del paquete office: Word, Excel, etc.

Se valorarán conocimientos en el programa de A3.

Experiencia necesaria para ambos perfiles profesionales:

Será necesaria una experiencia mínima de 2 años en el sector, ya que al ser una empresa nueva necesitamos personal con varios conocimientos que puedan aportar a nuestra empresa y ayudarnos a crecer.

Capacidades y cualidades de ambos perfiles profesionales:

- Capacidad resolutiva
- Liderazgo y organización
- Habilidades contables
- Razonamiento lógico
- Capacidad de concentración
- Habilidades de habla y comunicación eficaz
- Compromiso y confidencialidad

Horario de trabajo de ambos perfiles profesionales:

Lunes a Viernes: 8h a 17h aunque ofrecemos a nuestros trabajadores flexibilidad.

Retribución:

Administrativo

Salario bruto de entre 1.500 - 1.800€ al mes.

Comercial

Salario bruto de entre 1.600 - 1.900€ al mes.

NOMBRE	DNI	SALARIO NETO	SALARIO BRUTO	SS. EMPRESA	SS. TRABAJADOR
Patricia Mateu	48546854-S	1.182,37€	1.600,00€	399,23€	113.63€
Pol Mongay	21783292-S	1.198,57€	1.600,20€	399,23€	113,63€
TOTAL		2.380,94€	3.200,20€	798,46€	227,26€

COST SALARIAL EMPRESA:

Patricia Mateu: 1.600+399.23 = 1.999,23€

Pol Mongay: 1600.20 + 399.23 = 1.999,43€

ii. ORGANIGRAMA DE LA EMPRESA

b. ESTUDIO DE LOS COLABORADORES EXTERNOS DE LA EMPRESA

PROVEEDORES:

Proveedores de energía geotérmica

- Instaladores: GEOTERMIA VERTICAL

1. Geotermia con suelo radiante. **PROV**: REHAU (https://www.rehau.com/es-es)
2. Geotermia con Fancoils **PROV**: TERMOVEN (http://www.termoven.es/)

Proveedores de biocombustible CLH - DECAL (EXOLUM)

1. Biodiésel
2. Bioetanol
3. Biogás
4. Biobutanol
5. Biocombustible M4

Agencia de transportes TRIETRANS 5

Gestoria: Gestoría Horus Firm - Autónomos y Empresas

c. POLÍTICAS DE RECURSOS HUMANOS

1. Principios básicos de actuación en relación con la selección y contratación de profesionales.

Los principios básicos de actuación en relación con la selección y contratación son:

a. Disponer de un modelo de identificación, búsqueda, selección, atracción, desarrollo, evaluación y promoción del talento que impulse el crecimiento personal y profesional, ofreciendo oportunidades de desarrollo a través de la movilidad interna y geográfica dentro de la Compañía.

b. Velar por que los procesos de selección y contratación sean objetivos e imparciales.
c.Favorecer el acceso de los jóvenes a su primer empleo mediante programas de becas, prácticas u otros acuerdos.

d. Favorecer la contratación de profesionales de colectivos excluidos y de personas con distintas capacidades.

e. igualdad de oportunidades, diversidad e inclusión, compuesta por una retribución competitiva, un entorno de trabajo saludable, diverso e inclusivo.

2. Principios básicos de actuación en relación con el sistema retributivo.

La política de compensación de Ecosystem B.I.E.G garantiza la no discriminación por razones de sexo, edad, cultura, religión y raza, o cualquier otra circunstancia.
El equipo de profesionales es remunerado en función de su valía profesional, experiencia, dedicación y la responsabilidad asumida.
La retribución se caracteriza por una componente fija y otra variable.

a. La experiencia, contribución personal al trabajo, y responsabilidad dentro de la organización determinan la retribución fija
b. Adoptar un sistema de retribución flexible de compensación total que garantice la competitividad externa y la equidad interna. Fomentamos la toma de decisiones y la iniciativa a todos los niveles y premiamos proporcionalmente a la responsabilidad asumida.

3. Principios básicos de actuación en relación con la formación dentro de la empresa.

Ofrecer a nuestros empleados una propuesta de formación actualizada y completa para capacitarlos en sus distintas funciones y niveles de responsabilidad a lo largo de su trayectoria profesional.

4. Principios básicos de actuación en relación con la mejora del clima laboral.

Impulsar herramientas y canales bidireccionales de escucha activa y constante de la opinión y experiencia de nuestros empleados fomentando la mejora del clima laboral.

5. Principios básicos de actuación en relación con la conciliación de la vida personal y laboral.

Facilitar recursos y programas orientados a promover y garantizar la salud integral (física, emocional, financiera…), el bienestar y la seguridad de nuestros empleados promoviendo hábitos de vida saludables y favoreciendo su adecuada conciliación entre la vida personal y profesional.

Debilidades, Amenazas, Fortalezas, Oportunidades

Análisis DAFO

D

Debilidades

- Falta de experiencia en el sector
- Costes elevados a causa de la politica
- Problemas de transporte de distribución

A

Amenazas

- Nuevas empresas del sector
- Sector desconocido
- Mucha demanda

F

Fortalezas

- Precios competitivos
- Atención personalizada
- Accesibilidad medioambiental

O

Oportunidades

- Buena relación con proveedores
- Sector idóneo para reducir contaminación
- Dar nuevos conocimientos

7. DAFO

DEBILIDADES

- **Falta de experiencia en el sector:** Somos un grupo de jóvenes emprendedores, que queremos crear una empresa en el sector y a veces se nos puede hacer difícil ya que no tenemos ninguna experiencia en el sector aunque hayamos buscado información para así tener mejores conocimientos
- **Costes elevados a causa de la política:** Nosotros al ser una empresa que reparte biocombustible, actualmente con guerras que hay, el coste de este a aumentado y al ser un biocombustible que reduce la contaminación eso hace que el coste sea un poco más elevado que el combustible normal
- **Problemas de transporte de distribución:** A causa de no tener un almacen con todo el biocombustible y pedirlo al momento que el cliente contacta con nosotros, pueden haber problemas de pedidos que lleguen tarde o pueda faltar algo

AMENAZAS

- **Nuevas empresas del sector:** Pueden haber más creaciones de empresas y eso hacer que haya una competitividad entre empresas y querer que la nuestra resalte entre las demás
- **Sector desconocido:** Al ser un sector desconocido para nosotros, siempre puede haber gente que se aproveche de eso y quiera estafarnos, por eso a día de hoy, esto puede ser una amenaza y por eso queremos informarnos bien para evitar este tipo de problemas
- **Mucha demanda:** Que llegue una temporada donde haya mucha demanda y no podamos abastecer a algunos de nuestros clientes o hayan algunos errores en los pedidos y se junten con devoluciones o algo mal hecho

FORTALEZAS

- **Precios competitivos:** Ofrecemos los mejores precios para nuestros clientes, para que cada uno de ellos puedan acceder dando igual su situación económica ya sea elevada o baja, porque queremos ofrecerles unos precios accesibles para todo el mundo
- **Atención personalizada:** Estaremos atentos a nuestros clientes, las evoluciones de los pedidos y de la geotermia, les ofrecemos una atención personalizada ya sea por correo electronico, nuestro telefono y hasta personalmente para así tener un trato mas íntimo con nuestros clientes
- **Accesibilidad medioambiental:** Cada uno de nuestros clientes puede acceder fácilmente a la ayuda de la contaminación del medio ambiente gracias a nuestros productos, ya que una de nuestras misiones es reducir cualquier contaminación

OPORTUNIDADES

- **Buena relación con proveedores**: Tenemos la oportunidad de poder conocer y estrechar relaciones con proveedores hasta poder llegar a un punto de tener nuestros proveedores de confianza y trabajar con ellos mano a mano

- **Sector idóneo para reducir contaminación:** Tenemos la oportunidad de dar nuestro granito de arena, sumandonos a todas las empresas que ya están con el objetivo de reducir la contaminación y así hacer que más gente quiera sumarse a este objetivo compartido
- **Dar nuevos conocimientos:** Tenemos una oportunidad de que gente que no tiene información sobre la geotermia y el biocombustible, se dé la oportunidad de venir a nuestra empresa y nosotros darle información sobre este sector haciendo que cada dia haya mas gente interesada en esto

8. TARGET, PRECIO Y PRODUCTO

a. TARGET

SEGMENTO DEMOGRAFICO:

- **Edad:** El rango de edad en el que nos centraremos será entre 30-60 años. Porque sobre esa edad es cuando hay una estabilidad económica y familiar, por lo tanto, saldría a cuenta. En cambio, la edad máxima es 60 ya que para personas mayores no valdría la pena porque consiste en una inversión a largo plazo.

- **Estado civil:** Creemos que es más probable que acudan a nosotros personas que tengan una pareja ya que al ser una gran inversión con un precio elevado, el perfil que se asociaría más sería el de una familia con una economía estable y un hogar establecido.

SEGMENTO GEOGRAFICO:

- **Localización:** Primeramente, nos centraremos por toda España ya que a nivel de transporte tenemos facilidad.
  Lo consideramos un segmento pequeño para poder tener todo más controlado, pero en un futuro ampliaremos el mercado para ir creciendo y mejorar el enfoque.

  Y debido a que nuestros productos van debajo tierra, el clima será un gran factor a ver ya que dependiendo de la zona se implantaran más o menos.

SEGMENTO SOCIO – ECONÓMICO:

- **Nivel adquisitivo:** Tendremos una gran variedad de precios para poder tener todo tipo de clientes dependiendo de su economía, será un factor el cual tendremos en cuenta para evitar que pueda ser un problema para muchos y así puedan disponer de las instalaciones para la mejora del medio ambiente.

- **Ingresos:** Nos ayudará a determinar el precio de producto basándonos en la segmentación del mercado y centrarnos en los sectores que más nos convenga.

SEGMENTO PSICOGRÁFICO:

- **Estilo de vida:** Nuestro público objetivo serán personas que ayudan/actúan de forma correspondiente para obtener beneficios y ver cambios en el medio ambiente.
  Así como reduciendo productos que puedan influir e intercambiarlos por otros más receptores.

- **Personalidad:** Personas que tengan una mente abierta, una personalidad activa y tengan ganas por luchar en ver cambios y poder tener una vida más ecológica y saludable.

SEGMENTO CONDUCTUAL:

- **Frecuencia de uso:** Nos centraremos en la frecuencia de uso que hacen los consumidores de los productos de manera continua, ocasional y periódica.

  Lo diferenciaremos de la siguiente manera;

CONTINUA	OCASIONAL	PERIÓDICA
Tiempo fijo	Tiempo específico (inicio y fin)	Tiempo específico (inicio y fin)
Precisa un mantenimiento y una continuidad de servicio.	No precisa de mantener una continuidad de servicio.	Precisa de una continuidad de servició, valoramos la estación climática deseada del cliente.

- **Necesidades:** Debido a que nuestros productos/servicios que ofrecemos son exclusivamente para personas que ayudan al medio ambiente y se consideran ecológicos. Nuestro público objetivo tendrá que ser personas que tengan la necesidad de actuar de forma beneficiaria sobre ello.

- **Actitud:** Analizaremos el comportamiento del consumidor para analizar y predecir los hábitos de nuevos clientes.

b. PRODUCTO

i. PRODUCTOS GEOTÉRMICOS

- **Biodiesel:**

Éster metílico producido a partir de aceite vegetal o animal de calidad similar al gasóleo.

- **Bioetanol:**

Etanol producido a partir de biomasa o de la fracción biodegradable de los residuos, para su uso como biocarburante.

ii. SERVICIOS BIOCOMBUSTIBLES

- **Fancoils:**

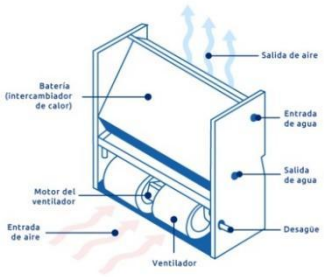

Se utiliza el agua como elemento refrigerante. Estas unidades reciben agua caliente o fría desde una enfriadora remota o caldera y la hacen circular por unos tubos o serpentines. El ventilador impulsa el aire y lo hace pasar por los tubos donde circula el agua, produciendo así la termo transferencia.

- **Suelo radiante:**

Capaz de generar calor y frío mediante un circuito de tuberías con refrigerante enterradas en el subsuelo, donde la temperatura es más constante durante todo el año que en el aire exterior.

c. PRECIO

Hemos hecho una búsqueda de diferentes empresas del sector, llegando al resultado de obtener los diferentes precios orientativos de los biocombustibles y los elementos de energía geotérmica.

Todo precio ha podido sufrir variaciones a causa de motivos políticos, guerras, transportistas, etc.

Biodiesel	1,3€/L
Bioetanol	Entre 2 y 3€/L
Bomba de calor	22-25€ o 30-35€ m^2 depende del terreno
Suelo radiante	Aproximadamente 50€ m^2

PRODUCTO

Ofrecemos tres servicios de Energía Geotérmica que se abastecen mediante varios tipos de biocombustibles.

FANCOILS

BIOETANOL

SUELO RADIANTE

BIPDIÉSEL

9. INVERSIÓN INICIAL. ESTUDIO DE COSTES:

a. BALANCE SITUACIÓN INICIAL:

BALANCE DE SITUACIÓN INICIAL			
ACTIVO	20.617,14 €	**PATRIMONIO NETO Y PASIVO**	20.617,14 €
Activo no corriente	892,69 €	Capital social	15.000,00 €
Inmovilizado material	892,69 €	**Pasivo no corriente**	5.042,78 €
Activo corriente	19.724,45 €	Deudas a largo plazo	5.000,00 €
Disponible	5.000,00 €	Proveedores a largo plazo	42,78 €
		Pasivo corriente	574,36 €
		Proveedores a corto plazo	574,36 €

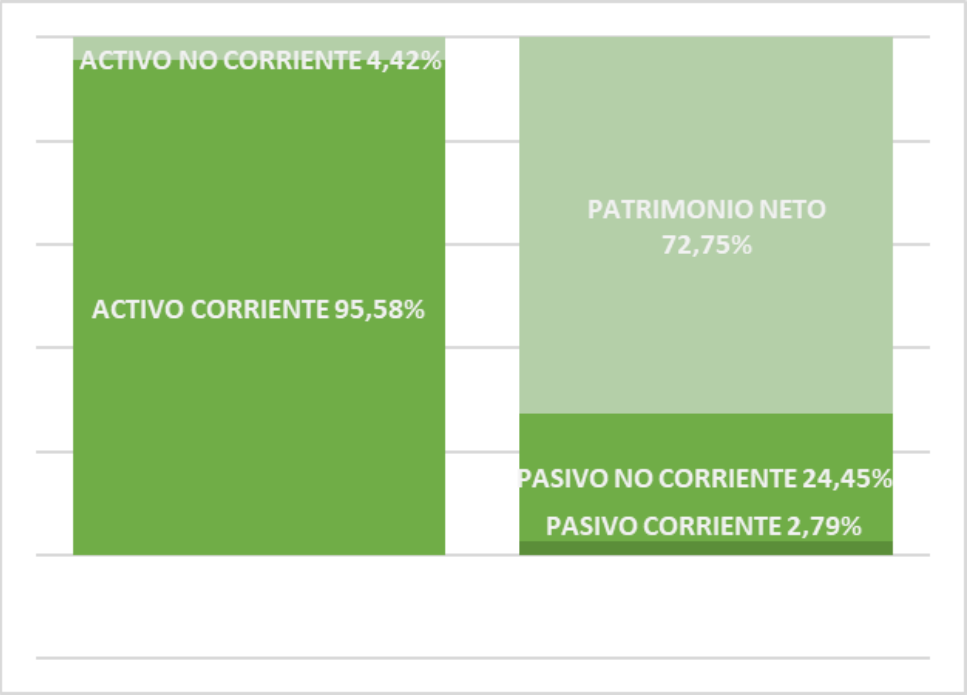

b. INVERSIÓN INICIAL

La inversión inicial de Ecosystem, está compuesto por lo siguiente:

INMOVILIZADO INTANGIBLE:

Aplicaciones informáticas:

- A3- **8,22€/mensual** (sin iva)
- Microsoft office- **10,50€/mensual** (sin Iva)

INMOVILIZADO MATERIAL:

Elementos de procesos de información:

- Ordenador HP 155-EQ1040NS, PLATA- **252,03€** (sin iva)
- Ordenador HP 155-EQ1040NS, PLATA- **252,03€** (sin iva)
- Impresora Epson WorkForce Pro F, Negro- **103,13€** (sin iva)
- Móvil Samsung Galaxy A13, Negro, 128 GB- **142,75€** (sin iva)
- Móvil Samsung Galaxy A13, Negro, 128 GB- **142,75€** (sin iva)

DISPONIBLE

Bancos
La cuenta bancaria cuenta con un saldo de **19.705,73€** a 11 de octubre de 2022

c. ESTUDIO DE COSTES

i. COSTES FIJOS

3.1.1. ALQUILER

El alquiler del coworking es de **115€/mensual**

3.1.2. PERSONAL

En este caso tendríamos el gasto de las nóminas de nuestros dos trabajadores en régimen general.

- RETRIBUCIÓN NETA = 1182,37€ + 1198,57€
- SS EMPRESA = 536,92€ + 536,92€
- SS TRABAJADOR = 417,63€ + 421,43€

El coste del personal es de → 4293,84€

3.1.3. DOMINIOS

- Dominio (.com) → **12,35€/año** (sin iva)
- A3 → **8,22€/mensua**l, (sin iva)
- Microsoft office → **10,50€/mensual**, (sin iva)

3.1.4. PUBLICIDAD

Anuncios en televisiones como Antena 3 y Cuatro, nos costará conjuntamente **8.600€/año** (sin iva)

3.1.5. RED MÓVIL

Contrataremos dos líneas de móvil las cuales tienen estas características:

- Minutos ilimitados
- Datos ilimitados
- Sms ilimitados
- Movistar cloud
- Lineas movil: → **16,44€/mes** (sin iva)

3.1.6. GESTORÍA

- Coste por gestor externo **45,79€/mes** (sin iva)

3.1.7. PRÉSTAMO

El coste de los intereses del primer año es de **230,08€**
Al constituir la empresa solicitamos un préstamo de 5.000 euros a Caixabank para asumir los gastos de los primeros meses de actividad empresarial.
El plazo de pago del préstamo es de 24 meses y presenta un interés de 5,90%.
La cuota será de 221,38€ que se empezará a pagar en octubre de 2022 hasta Septiembre de 2024

3.1.8. AMORTIZACIÓN

INMOVILIZADO MATERIAL	CANTIDAD	PRECIO	IMPORTE TOTAL	AÑOS	AMORTIZACIÓN MENSUAL	AMORTIZACIÓN ANUAL
Ordenadores HP	2	252,03 €	504,06 €	5	8,40 €	100,81 €
Impresora Epson WorkForce Pro F, Negro	1	103,13 €	103,13 €	5	1,72 €	20,63 €
Móvil Samsung Galaxy A13, Negro, 128 GB	2	142,75 €	285,50 €	5	4,76 €	57,10 €

ii. COSTES VARIABLES

Del coste final del precio del producto nuestro margen de beneficio será del 30%, por ello el valor que atribuimos al proveedor será del 70% de los ingresos

Dentro de nuestra empresa solo prevemos estos costes variables, ya que nuestra empresa está ubicada en un coworking que nos cubre todos esos gastos.

d. PLAN DE TESORERÍA:

El plan de tesorería está hecho desde el día en el que constituimos nuestra empresa, día 5 de Octubre de 2022 y durante un periodo de 12 meses hasta el 30 de Septiembre de 2023.

i. PREVISIÓN DE COBROS:

Para obtener una previsión de los cobros que obtendrá Ecosystem durante el primer año, lo que hemos hecho ha sido calcular de manera aproximada las ventas que realizaremos.

En este caso, hemos previsto poner suelo radiante a 2 casas de 80m^2 con un importe de 50€ el m^2. Por otro lado abastecemos de biocombustible con una media de 20 litros a otras dos casas por un importe de 3€ el litro, esto nos da un valor final de 11.600€. Para hacer la previsión de cobro le hemos añadido un margen de un 20% ya que el precio es muy oscilante y hay muchas variables que pueden hacer subir o bajar el precio final.

Por tal de facilitarle a nuestros clientes la totalidad de pago vamos a fraccionarlos de la siguiente forma:

Primeramente nuestros clientes deberán de aportar una cantidad de 3.000€ en concepto de reserva. Esta reserva luego se restará del importe que tiene que abonar el cliente al contado, que en nuestro caso será del 70%.
El resto del importe se abonará primero el 18% a 30 días y el 12% a 60 días.

Nuestros beneficios irán incrementando o disminuyendo en función de la estación del año en la que nos encontremos, ya que pensamos que en épocas de frío nuestras ventas serán más altas que en épocas de calor.

ii. PREVISIÓN DE PAGOS

A causa de trabajar como intermediarios nuestros pagos irán relacionados directamente con nuestros cobros, dentro de nuestro ingreso abonaremos un 70% a los proveedores.

Las condiciones de pago serán de un 20% al contado, un 30% a 30 días, y el 50% a 60 días ya que queremos establecer los plazos de pago a los proveedores en un periodo de tiempo más largo que los cobros para tener un dinero en caja con la posibilidad de poder invertirlo en un futuro y sacar mayo rentabilidad.

PRESUPUESTO DE TESORERÍA		OCTUBRE	NOVIEMBRE	DICIEMBRE	ENERO	FEBRERO	MARZO	ABRIL	MAYO	JUNIO	JULIO	AGOSTO	SEPTIEMBRE	OCTUBRE	NOVIEMBRE	DICIEMBRE	TOTAL
SALDO INICIAL		15.000,00 €	7.535,50 €	5.732,82 €	- 282,89 €	- 1.852,13 €	- 1.091,96 €	716,06 €	- 853,57 €	1.974,88 €	- 92,52 €	- 3.397,67 €	- 2.203,30 €	- 696,27 €	- 3.112,96 €	806,59 €	
COBROS:																	
VENTAS AL CONTADO		2.450,00 €	2.891,00 €	3.469,20 €	4.232,42 €	4.951,94 €	5.694,73 €	6.435,04 €	6.306,34 €	6.243,28 €	5.931,11 €	5.338,00 €	5.871,80 €	6.752,57 €	7.900,51 €	9.480,61 €	
VENTAS A 30 DÍAS			441,00 €	520,38 €	624,46 €	761,84 €	891,35 €	1.025,05 €	1.158,31 €	1.135,14 €	1.123,79 €	1.067,60 €	960,84 €	1.056,92 €	1.215,46 €	1.422,09 €	
VENTAS A 60 DÍAS				294,00 €	346,92 €	416,30 €	507,89 €	594,23 €	683,37 €	772,20 €	756,76 €	749,19 €	711,73 €	640,56 €	704,62 €	810,31 €	
PRESTAMO		5.000,00 €															
IVA REPERCUTIDO		514,50 €	699,72 €	899,55 €	1.092,80 €	1.287,32 €	1.489,73 €	1.691,41 €	1.711,08 €	1.711,63 €	1.640,45 €	1.502,51 €	1.584,32 €	1.774,51 €	2.062,32 €	2.459,73 €	
TOTAL COBROS		**7.964,50 €**	**4.031,72 €**	**5.183,13 €**	**6.296,60 €**	**7.417,39 €**	**8.583,70 €**	**9.745,73 €**	**9.859,10 €**	**9.862,25 €**	**9.452,11 €**	**8.657,30 €**	**9.128,69 €**	**10.224,57 €**	**11.882,91 €**	**14.172,74 €**	**22.297,69 €**
PAGOS:																	
INVERSIONES																	
2 ORDENADORES	CONTADO	100,82 €															
	30 DIAS		403,24 €														
	IVA SOPORTADO	21,17 €	84,68 €														
IMPRESORA	CONTADO	103,13 €															
	IVA SOPORTADO	21,65 €															
2 MOVILES	CONTADO	42,82 €															
	PAGO MENSUAL (15 meses)		7,13 €	7,13 €	7,13 €	7,13 €	7,13 €	7,13 €	7,13 €	7,13 €	7,13 €	7,13 €	7,13 €	7,13 €	7,13 €	7,13 €	
	IVA SOPORTADO	8,99 €	1,50 €	1,50 €	1,50 €	1,50 €	1,50 €	1,50 €	1,50 €	1,50 €	1,50 €	1,50 €	1,50 €	1,50 €	1,50 €	1,50 €	
DOMINIO (.COM)		12,35 €															
IVA SOPORTADO		2,64 €															
A3		8,22 €	8,22 €	8,22 €	8,22 €	8,22 €	8,22 €	8,22 €	8,22 €	8,22 €	8,22 €	8,22 €	8,22 €	8,22 €	8,22 €	8,22 €	
IVA SOPORTADO		1,72 €	1,72 €	1,72 €	1,72 €	1,72 €	1,72 €	1,72 €	1,72 €	1,72 €	1,72 €	1,72 €	1,72 €	1,72 €	1,72 €	1,72 €	
MICROSOFT OFFICE		10,50 €	10,50 €	10,50 €	10,50 €	10,50 €	10,50 €	10,50 €	10,50 €	10,50 €	10,50 €	10,50 €	10,50 €	10,50 €	10,50 €	10,50 €	
IVA SOPORTADO		2,20 €	2,20 €	2,20 €	2,20 €	2,20 €	2,20 €	2,20 €	2,20 €	2,20 €	2,20 €	2,20 €	2,20 €	2,20 €	2,20 €	2,20 €	
COSTES FIJOS																	
ALQUILER COWORKING		115,00 €	115,00 €	115,00 €	115,00 €	115,00 €	115,00 €	115,00 €	115,00 €	115,00 €	115,00 €	115,00 €	115,00 €	115,00 €	115,00 €	115,00 €	
SALARIO NETO		2.380,94 €	2.380,94 €	2.380,94 €	2.380,94 €	2.380,94 €	2.380,94 €	2.380,94 €	2.380,94 €	2.380,94 €	2.380,94 €	2.380,94 €	2.380,94 €	2.380,94 €	2.380,94 €	2.380,94 €	
SS EMPRESA		1.073,84 €	1.073,84 €	1.073,84 €	1.073,84 €	1.073,84 €	1.073,84 €	1.073,84 €	1.073,84 €	1.073,84 €	1.073,84 €	1.073,84 €	1.073,84 €	1.073,84 €	1.073,84 €	1.073,84 €	
IRPF		611,80 €	611,80 €	611,80 €	611,80 €	611,80 €	611,80 €	611,80 €	611,80 €	611,80 €	611,80 €	611,80 €	611,80 €	611,80 €	611,80 €	611,80 €	
PAGAS EXTRAS				4.761,88 €						4.761,88 €						4.761,88 €	
PUBLICIDAD		8.600,00 €															
IVA SOPORTADO		1.806,00 €															
TARIFA DE MOVIL		16,44 €	16,44 €	16,44 €	16,44 €	16,44 €	16,44 €	16,44 €	16,44 €	16,44 €	16,44 €	16,44 €	16,44 €	16,44 €	16,44 €	16,44 €	
IVA SOPORTADO		3,46 €	3,46 €	3,46 €	3,46 €	3,46 €	3,46 €	3,46 €	3,46 €	3,46 €	3,46 €	3,46 €	3,46 €	3,46 €	3,46 €	3,46 €	
GESTORIA		45,79 €	45,79 €	45,79 €	45,79 €	45,79 €	45,79 €	45,79 €	45,79 €	45,79 €	45,79 €	45,79 €	45,79 €	45,79 €	45,79 €	45,79 €	
IVA SOPORTADO		9,61 €	9,61 €	9,61 €	9,61 €	9,61 €	9,61 €	9,61 €	9,61 €	9,61 €	9,61 €	9,61 €	9,61 €	9,61 €	9,61 €	9,61 €	
LIQUIDACIÓN DEL IVA					- 513,97 €			2.579,91 €			3.610,11 €			3.017,51 €			
LIQUIDACIÓN IRPF					1.835,40 €			1.835,40 €			1.835,40 €			1.835,40 €			
OSTES VARIABLES																	
PROVEEDORES	**CONTADO**	**343,00 €**	**360,15 €**	**378,16 €**	**397,07 €**	**416,92 €**	**437,76 €**	**459,65 €**	**482,64 €**	**506,77 €**	**532,11 €**	**558,71 €**	**586,65 €**	**615,98 €**	**646,78 €**	**679,12 €**	
	30 DIAS		**514,50 €**	**540,23 €**	**567,24 €**	**595,60 €**	**625,38 €**	**656,65 €**	**689,48 €**	**723,95 €**	**760,15 €**	**798,16 €**	**838,07 €**	**879,97 €**	**923,97 €**	**970,17 €**	
	60 DIAS			**857,50 €**	**900,38 €**	**945,39 €**	**992,66 €**	**1.042,30 €**	**1.094,41 €**	**1.149,13 €**	**1.206,59 €**	**1.266,92 €**	**1.330,26 €**	**1.396,78 €**	**1.466,62 €**	**1.539,95 €**	
	IVA SOPORTADO	**72,03 €**	**183,68 €**	**372,94 €**	**391,58 €**	**411,16 €**	**431,72 €**	**453,31 €**	**475,97 €**	**499,77 €**	**524,76 €**	**551,00 €**	**578,55 €**	**607,47 €**	**637,85 €**	**669,74 €**	
AMORTIZACIONES		**14,88 €**	**14,88 €**	**14,88 €**	**14,88 €**	**14,88 €**	**14,88 €**	**14,88 €**	**14,88 €**	**14,88 €**	**14,88 €**	**14,88 €**	**14,88 €**	**14,88 €**	**14,88 €**	**14,88 €**	
TOTAL PAGOS		**15.429,00 €**	**5.834,40 €**	**11.198,85 €**	**7.865,84 €**	**6.657,22 €**	**6.775,68 €**	**11.315,37 €**	**7.030,65 €**	**11.929,65 €**	**12.757,26 €**	**7.462,93 €**	**7.621,67 €**	**12.641,26 €**	**7.963,36 €**	**12.909,00 €**	- €
CASH FLOW		- 7.464,50 €	- 1.802,68 €	- 6.015,72 €	- 1.569,24 €	760,17 €	1.808,02 €	- 1.569,63 €	2.828,45 €	- 2.067,40 €	- 3.305,15 €	1.194,37 €	1.507,02 €	- 2.416,69 €	3.919,55 €	1.263,75 €	22.297,69 €
SALDO FINAL		7.535,50 €	5.732,82 €	- 282,89 €	- 1.852,13 €	- 1.091,96 €	716,06 €	- 853,57 €	1.974,88 €	- 92,52 €	- 3.397,67 €	- 2.203,30 €	- 696,27 €	- 3.112,96 €	806,59 €	2.070,34 €	
EXCESO/DÉFICIT		15.000,00 €	7.535,50 €	5.732,82 €	- 282,89 €	- 1.852,13 €	- 1.091,96 €	716,06 €	- 853,57 €	1.974,88 €	- 92,52 €	- 3.397,67 €	- 2.203,30 €	- 696,27 €	- 3.112,96 €	806,59 €	

	OCTUBRE	NOVIEMBRE	DICIEMBRE	ENERO	FEBRERO	MARZO	ABRIL	MAYO	JUNIO	JULIO	AGOSTO	SEPTIEMBRE	OCTUBRE	NOVIEMBRE	DICIEMBRE	
SALDO INICIAL	15.000,00 €	7.535,50 €	5.732,82 €	-282,89 €	-1.852,13 €	-1.091,96 €	716,06 €	-853,57 €	1.974,88 €	-92,52 €	-3.397,67 €	-2.203,30 €	-696,27 €	-3.112,96 €	806,59 €	
TOTAL COBROS	**7.964,50 €**	**4.031,72 €**	**5.183,13 €**	**6.296,60 €**	**7.417,39 €**	**8.583,70 €**	**9.745,73 €**	**9.859,10 €**	**9.862,25 €**	**9.452,11 €**	**8.657,30 €**	**9.128,69 €**	**10.224,57 €**	**11.882,91 €**	**14.172,74 €**	132.462,46 €
TOTAL PAGOS	**15.429,00 €**	**5.834,40 €**	**11.198,85 €**	**7.865,84 €**	**6.657,22 €**	**6.775,68 €**	**11.315,37 €**	**7.030,65 €**	**11.929,65 €**	**12.757,26 €**	**7.462,93 €**	**7.621,67 €**	**12.641,26 €**	**7.963,36 €**	**12.909,00 €**	145.392,12 €
SALDO FINAL	7.535,50 €	5.732,82 €	-282,89 €	-1.852,13 €	-1.091,96 €	716,06 €	-853,57 €	1.974,88 €	-92,52 €	-3.397,67 €	-2.203,30 €	-696,27 €	-3.112,96 €	806,59 €	2.070,34 €	**-12.929,66 €** FLUJO DE CAJA
	OK	OK	OK	OK	OK	OK	OK	OK	OK	OK	OK	OK	OK	OK	OK	

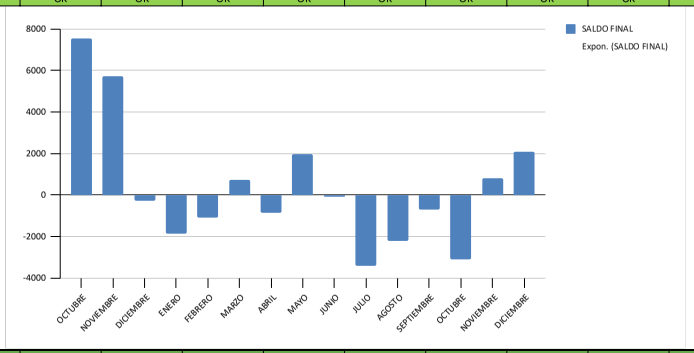

	OCTUBRE	NOVIEMBRE	DICIEMBRE	ENERO	FEBRERO	MARZO	ABRIL	MAYO	JUNIO	JULIO	AGOSTO	SEPTIEMBRE	OCTUBRE	NOVIEMBRE	DICIEMBRE
TOTAL COBROS	**7.964,50 €**	**4.031,72 €**	**5.183,13 €**	**6.296,60 €**	**7.417,39 €**	**8.583,70 €**	**9.745,73 €**	**9.859,10 €**	**9.862,25 €**	**9.452,11 €**	**8.657,30 €**	**9.128,69 €**	**10.224,57 €**	**11.882,91 €**	**14.172,74 €**
TOTAL PAGOS	**15.429,00 €**	**5.834,40 €**	**11.198,85 €**	**7.865,84 €**	**6.657,22 €**	**6.775,68 €**	**11.315,37 €**	**7.030,65 €**	**11.929,65 €**	**12.757,26 €**	**7.462,93 €**	**7.621,67 €**	**12.641,26 €**	**7.963,36 €**	**12.909,00 €**
CASHFLOW	**-7.464,50 €**	**-1.802,68 €**	**-6.015,72 €**	**-1.569,24 €**	**760,17 €**	**1.808,02 €**	**-1.569,63 €**	**2.828,45 €**	**-2.067,40 €**	**-3.305,15 €**	**1.194,37 €**	**1.507,02 €**	**-2.416,69 €**	**3.919,55 €**	**1.263,75 €**

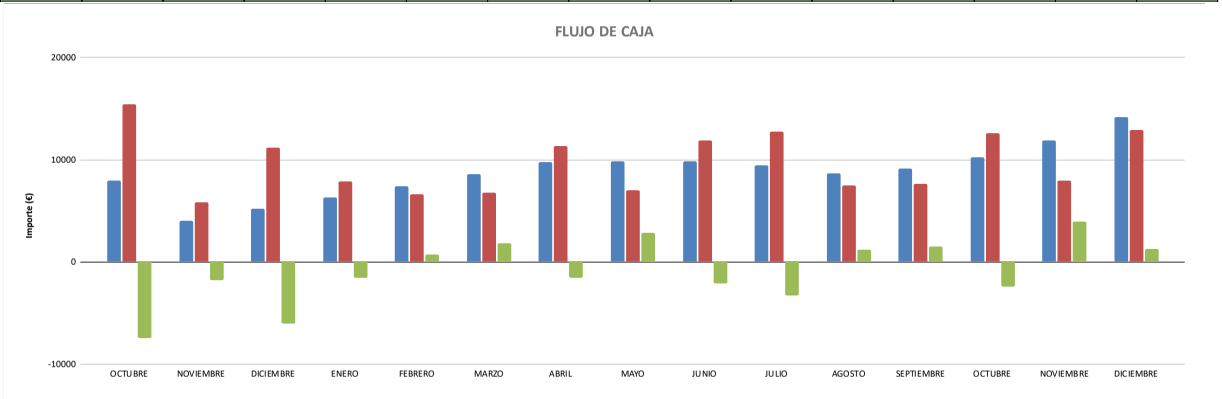

	OCTUBRE	NOVIEMBRE	DICIEMBRE	ENERO	FEBRERO	MARZO	ABRIL	MAYO	JUNIO	JULIO	AGOSTO	SEPTIEMBRE	OCTUBRE	NOVIEMBRE	DICIEMBRE
CASHFLOW	**-7.464,50 €**	**-1.802,68 €**	**-6.015,72 €**	**-1.569,24 €**	**760,17 €**	**1.808,02 €**	**-1.569,63 €**	**2.828,45 €**	**-2.067,40 €**	**-3.305,15 €**	**1.194,37 €**	**1.507,02 €**	**-2.416,69 €**	**3.919,55 €**	**1.263,75 €**

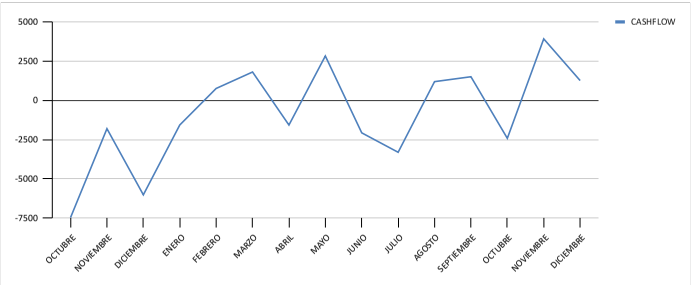

AÑO 1

	OCTUBRE	NOVIEMBRE	DICIEMBRE	ENERO	FEBRERO	MARZO	ABRIL	MAYO	JUNIO	JULIO	AGOSTO	SEPTIEMBRE	OCTUBRE	NOVIEMBRE	DICIEMBRE
SALDO INICIAL	15.000,00 €	7.535,50 €	5.732,82 €	-282,89 €	-1.852,13 €	-1.091,96 €	716,06 €	-853,57 €	1.974,88 €	-92,52 €	-3.397,67 €	-2.203,30 €	-696,27 €	-3.112,96 €	806,59 €
TOTAL COBROS	**7.964,50 €**	**4.031,72 €**	**5.183,13 €**	**6.296,60 €**	**7.417,39 €**	**8.583,70 €**	**9.745,73 €**	**9.859,10 €**	**9.862,25 €**	**9.452,11 €**	**8.657,30 €**	**9.128,69 €**	**10.224,57 €**	**11.882,91 €**	**14.172,74 €**
TOTAL PAGOS	**15.429,00 €**	**5.834,40 €**	**11.198,85 €**	**7.865,84 €**	**6.657,22 €**	**6.775,68 €**	**11.315,37 €**	**7.030,65 €**	**11.929,65 €**	**12.757,26 €**	**7.462,93 €**	**7.621,67 €**	**12.641,26 €**	**7.963,36 €**	**12.909,00 €**
SALDO FINAL	7.535,50 €	5.732,82 €	-282,89 €	-1.852,13 €	-1.091,96 €	716,06 €	-853,57 €	1.974,88 €	-92,52 €	-3.397,67 €	-2.203,30 €	-696,27 €	-3.112,96 €	806,59 €	2.070,34 €
	OK	OK	OK	OK	OK	OK	OK	OK	OK	OK	OK	OK	OK	OK	OK

TOTAL COBROS	132.462,46 €
TOTAL PAGOS	145.392,12 €
FLUJO CAJA:	**-12.929,66 €**

AÑO 2

TOTAL COBROS	195.000,00 €
TOTAL PAGOS	182.961,95 €
FLUJO CAJA:	**12.038,05 €**

AÑO 3

TOTAL COBROS	180.000,00 €
TOTAL PAGOS	162.490,63 €
FLUJO CAJA:	**17.509,37 €**

AÑO 4

TOTAL COBROS	200.000,00 €
TOTAL PAGOS	173.607,32 €
FLUJO CAJA:	**26.392,68 €**

10. PUNTO MUERTO

a. BIOCOMBUSTIBLE

PUNTO DE EQUILIBRIO BIOCOMBUSTIBLE	
Costes Fijos	3.317,42 €
Costes Variables unitarios	1,30 €
Precio	1,90 €

Cantidad	Ingresos ventas	Coste total	Bº / Pª
2.000	3.800,00 €	5.917,42 €	-2.117,42 €
4.000	7.600,00 €	8.517,42 €	- 917,42 €
6.000	11.400,00 €	11.117,42 €	282,58 €
8.000	15.200,00 €	13.717,42 €	1.482,58 €
10.000	19.000,00 €	16.317,42 €	2.682,58 €
12.000	22.800,00 €	18.917,42 €	3.882,58 €

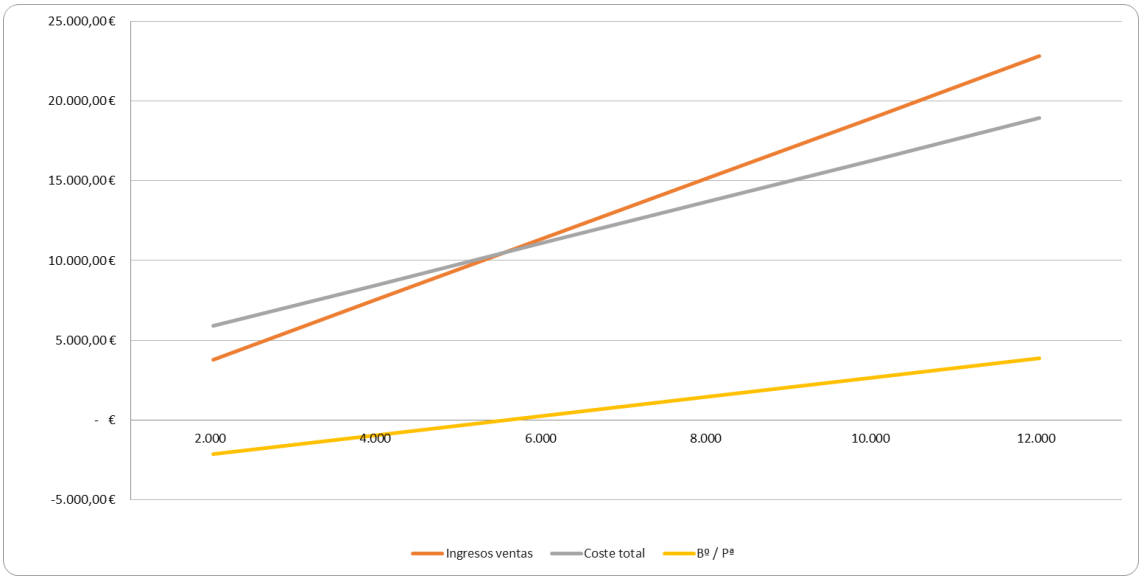

b. GEOTERMIA

PUNTO DE EQUILIBRIO GEOTERMIA	
Costes Fijos	3.317,42 €
Costes Variables unitarios	1,30 €
Precio	1,90 €

Superficie (m^2)	Ingresos ventas	Coste total	Bº / Pª
80	4.400,00 €	4.917,42 €	- 517,42 €
85	4.675,00 €	5.017,42 €	- 342,42 €
90	4.950,00 €	5.117,42 €	- 167,42 €
95	5.225,00 €	5.217,42 €	7,58 €
100	5.500,00 €	5.317,42 €	182,58 €
105	5.775,00 €	5.417,42 €	357,58 €
110	6.050,00 €	5.517,42 €	532,58 €
115	6.325,00 €	5.617,42 €	707,58 €
120	6.600,00 €	5.717,42 €	882,58 €
125	6.875,00 €	5.817,42 €	1.057,58 €
130	7.150,00 €	5.917,42 €	1.232,58 €

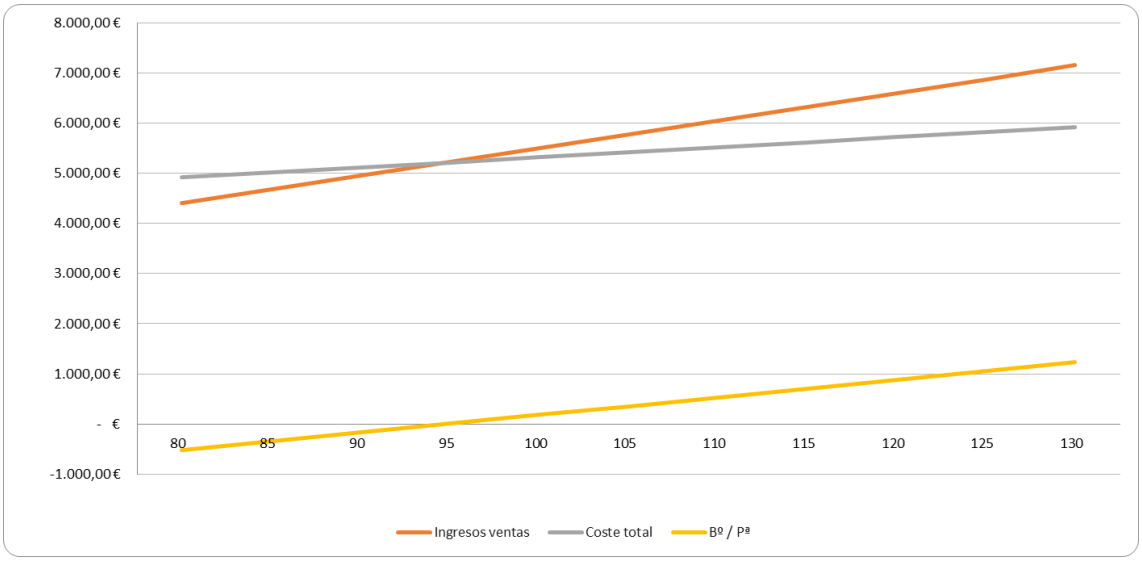

c. CONCLUSIÓN BIOCOMBUSTIBLE Y GEOTERMIA

Para poder evaluar nuestros datos hemos tenido que realizar dos puntos muertos, uno para la geotermia y otro para el biocombustible.
A partir de estos datos hemos visto que en el caso de la geotermia obtendremos beneficios a partir de una instalación de 95 m2 de superficie.
Por otro lado, con el biocombustible podemos ver que necesitaremos haber suministrado 6.000 litros para empezar a obtener beneficios.

11.- VAN I TIR

CALCULO TIR

		Año 1	Año 2	Año 3	Año 4
Inversión inicial:	-15.000,00 €	-12.929,66 €	12.038,05 €	17.509,37 €	26.392,68 €

TIR: **28,80%**

-0,00 €

a. Análisis de la TIR

La TIR es la medida de la rentabilidad de un proyecto o inversión, por lo que cuanto mayor sea la TIR, mayor será la rentabilidad. Calcular la tasa interna de retorno para diferentes proyectos facilita la decisión de qué inversión realizar.

Por tal de valorar si es rentable nuestra empresa, la tasa interna de retorno debe ser superior a la tasa a la que se financia el proyecto. En este caso, la TIR será la tasa más alta a la que una empresa o inversor puede pedir prestado para no perder dinero en la inversión.

CALCULO VAN

	Año 1	Año 2	Año 3	Año 4
Entradas de dinero:	132.462,46 €	195.000,00 €	180.000,00 €	200.000,00 €
Salidas de dinero:	145.392,12 €	182.961,95 €	162.490,63 €	173.607,32 €
Flujo neto de dinero:	-12.929,66 €	12.038,05 €	17.509,37 €	26.392,68 €

DESEMBOLSO INICIAL -15000

TIPO INTERES 20% Valor Actual Neto: 35.445,73 €

VAN	K
28.010,44 €	0%
20.443,48 €	5%
14.376,17 €	10,00%
9.462,11 €	15%
5.445,73 €	20%
-0,00 €	28,80%
-612,30 €	30%
-2.909,74 €	35%

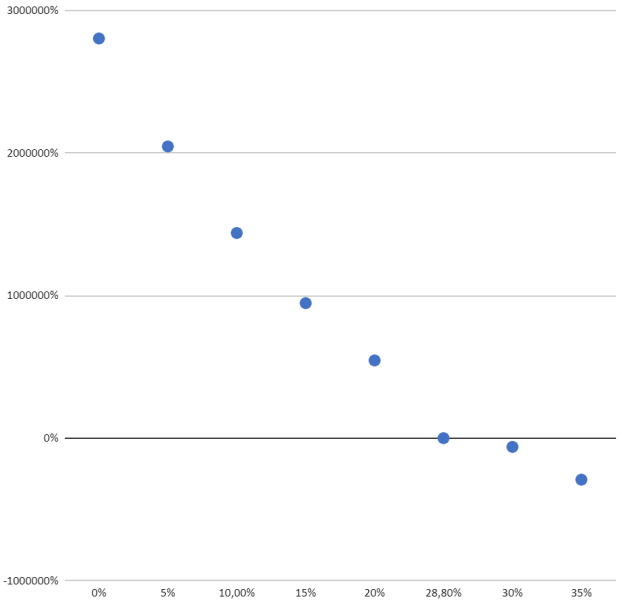

b. Análisis de la VAN

Como se puede apreciar, el valor VAN es mayor que cero, el proyecto puede considerarse rentable. Si bien el VAN tiene muchas limitaciones en cuanto a tener en cuenta condiciones de mercado imprevistas o inusuales.

12.CONCLUSIONES

Nuestra valoración terminada esta experiencia laboral en torno a este proyecto, trata de un sector en el cual debes invertir y no consigues rápidos beneficios, totalmente lo contrario, obtienes beneficios a medio/largo plazo, ya que en el sector de la geotermia es un sector más complicado en el cual se necesitan contactos con seguros, técnicos y etc., en cambio, en el sector de biocombustible sería algo más accesible para todo cliente y es una necesidad para personas con automóviles.

Creemos que obtendremos beneficios, pero teniendo en cuenta que el primer año tendríamos más gastos que beneficios, pero sí que es cierto, que a partir del segundo año es cuando ya conseguimos beneficios y hacemos rentable nuestra empresa.

Por lo que podemos ver en la VAN y TIR, en el momento en que da positivo sí que sería factible invertir en nuestra empresa.

13. WEBGRAFÍA

PRÉSTAMO
https://www.microbank.com/productos/microcreditos/innovacion_es.html#

INMOVILIZADO MATERIAL
https://www.mediamarkt.es/es/product/_movil-samsung-galaxy-a13-negro-128-gb-4-gb-ram-66-full-hd-mediatek-octa-core-5000-mah-android-12-1535825.html
https://www.mediamarkt.es/es/product/_portatil-hp-15s-eq1040ns-156-hd-amd-3020e-4-gb-128-gb-ssd-graficos-amd-radeontm-w11-s-plata-1522955.html
https://www.mediamarkt.es/es/product/_impresora-epson-workforce-pro-wf-3825dwf-inyecci%C3%B3n-de-tinta-4800-x-2400-dpi-21-ppm-a4-wifi-negro-1488039.html

INMOVILIZADO INTANGIBLE
https://www.microsoft.com/es-es/microsoft-365/business
https://www.wolterskluwer.com/es-es/solutions/a3factura/precios-y-versiones

SERVICIOS
https://www.movistar.es/particulares/movil/linea-infinita

PUBLICIDAD
https://www.oblicua.es/publicidad/publicidad-tv-television.htm

HERRAMIENTAS DE PRESENTACIÓN
https://create.piktochart.com/beta/teams/27988485/saved/59814416
https://www.canva.com/

TRANSPORTES BIOCOMBUSTIBLES
https://www.trietrans5.com/servicios

PROVEEDORES
https://exolum.com/sobre-exolum/quienes-somos/
https://decalesp.com/
PROV: FERROLI https://www.ferroli.com/es/products/radiadores-de-agua
PROV: TERMOVEN http://www.termoven.es/
PROV: REHAU https://www.rehau.com/es-es

BASE DE DATOS
- Fancoil: https://www.geotermiavertical.es/fan-coil/
  http://fancoils.es/marcas-fancoils/
-
- Suelo radiante: https://www.geotermiavertical.es/suelo-radiante/
- Radiadores de baja temperatura:
  https://preciogas.com/instalaciones/equipamiento/radiadores/baja-temperatura
- Bioetanol: https://es.wikipedia.org/wiki/Etanol_(combustible)#Bioetanol
- Biogas: https://es.wikipedia.org/wiki/Biog%C3%A1s
- Biobutanol: https://es.wikipedia.org/wiki/Biobutanol

- Biocombustible M4: https://es.wikipedia.org/wiki/Biocombustible_M4
- Biodiésel: https://es.wikipedia.org/wiki/Biodi%C3%A9sel

DOMINIOS

https://www.ionos.es/digitalguide/dominios/consejos-sobre-dominios/cuanto-cuesta-un-dominio-web/
https://www.doominio.com/dominios

PRECIOS POR MAYOR BIODIESEL

https://www.clickgasoil.com/c/evolucion-del-precio-biodiesel

PRECIO BIOETANOL

https://energia.roams.es/energia-renovable/bioetanol/precio/

GEOTERMIA

https://energanova.es/precio-de-una-instalacion-con-bomba-de-calor-geotermica/
https://preciogas.com/instalaciones/geotermia/calefaccion-geotermica